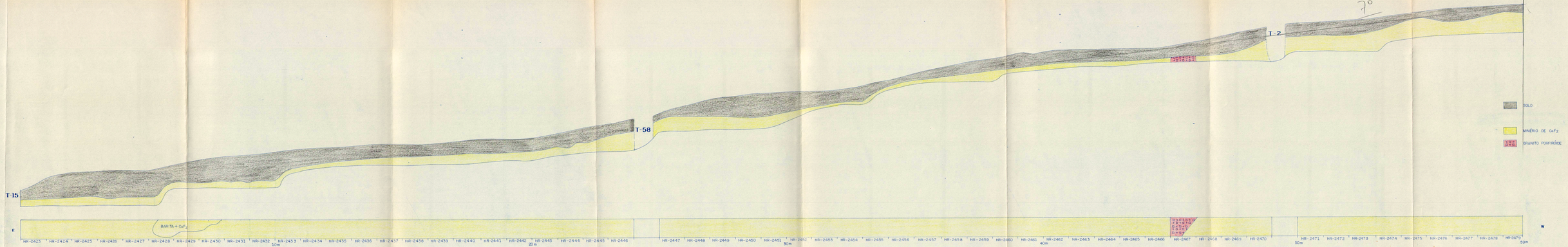

	HR-2423	HR-2424	HR-2425	HR-2426	HR-2427	HR-2428	HR-2429	HR-2430	HR-2431	HR-2432	HR-2433	HR-2434	HR-2435	HR-2436	HR-2437	HR-2438	HR-2439	HR-2440	HR-2441	HR-2442	HR-2443	HR-2444	HR-2445	HR-2446
CaF_2 %	41,2	39,8	36,5	26,2	48,8	34,7	35,2	53,3	50,4	27,6	74,1	81,3	76,9	51,9	75,4	71,9	38,4	74,8	66,7	74,3	71,4	70,6	69,8	39,7
SiO_2 %	43,4	50,1	51,4	58,0	36,6	6,0	12,3	30,2	35,6	45,9	16,0	12,3	11,5	30,2	16,6	21,9	53,5	20,5	27,3	18,6	22,7	22,5	25,2	45,8
MnO_4 %	7,7	0,05	0,09	0,09	0,48	52,2	46,4	8,7	0,13		3,6	2,4	7,0	7,8	2,6	0,63	0,03	0,04	0,04	0,04	0,02	0,04	0,03	0,13
Fe %	1,93	2,20	2,65	2,40	2,75	0,37	0,45	1,61	2,12	4,36	1,34	0,55	0,66	1,02	0,96	0,98	1,67	1,03	1,14	1,16	1,09	1,08	1,03	2,02
S %	1,10	0,041	0,039	0,030	0,066	7,20	6,40	1,20	0,046	0,028	0,553	0,390	1,19	1,10	0,470	0,153	0,036	0,059	0,056	0,057	0,059	0,057	0,053	0,039
$CaCO_3$ %	0,27	1,50	1,09	0,82	0,14	0,14	0,14	0,27	0,14	0,14	0,14	0,14	0,27	0,41	0,14	0,14	0,41	0,14	0,14	0,27	1,36	0,14	0,27	0,14
Zn ppm	26	31	35	31	41	9	9	25	36	54	25	13	15	21	17	21	28	21	24	25	19	21	16	33
Pb ppm	44	50	49	43	60	25	25	52	43	52	37	25	30	42	36	41	34	30	31	33	31	33	31	48

	HR-2447	HR-2448	HR-2449	HR-2450	HR-2451	HR-2452	HR-2453	HR-2454	HR-2455	HR-2456	HR-2457	HR-2458	HR-2459	HR-2460	HR-2461	HR-2462	HR-2463	HR-2464	HR-2465	HR-2466	HR-2467	HR-2468	HR-2469	HR-2470
CaF_2 %	17,4	25,7	11,9	0,88	6,0	18,3	40,7	24,0	52,5	26,9	30,2	48,8	57,4	45,3	67,5	69,5	79,5	50,2	78,6	72,4	10,8	27,6	48,4	47,8
SiO_2 %	65,6	58,2	63,1	76,4	70,7	64,0	46,9	62,1	39,8	58,7	57,3	42,3	36,0	43,8	24,1	22,7	15,1	39,5	16,2	21,9	61,5	47,0	36,3	37,1
MnO_4 %	0,11	0,08	0,11	0,14	0,14	0,10	0,04	0,08	0,04	0,09	0,07	0,04	0,05	0,14	0,71	0,95	1,2	2,4	0,02	0,03			1,9	0,92
Fe %	1,88	1,76	2,75	1,99	2,62	2,10	1,12	1,57	1,23	2,04	1,35	1,48	1,36	1,66	1,10	1,22	0,71	1,48	0,76	0,86	2,43	2,24	1,19	1,18
S %	0,050	0,041	0,025	0,020	0,020	0,023	0,038	0,027	0,047	0,037	0,031	0,042	0,058	0,058	0,150	0,160	0,206	0,357	0,066	0,061	0,018	0,028	0,260	0,129
$CaCO_3$ %	0,14	0,14	0,14	0,27	0,14	0,14	0,14	0,27	0,27	1,09	0,27	0,41	0,55	0,27	0,27	0,14	0,14	0,27	0,14	0,14	0,14	0,14	0,27	0,27
Zn ppm	37	34	47	34	43	32	18	20	18	25	24	17	17	24	22	21	17	23	14	16	31	42	21	20
Pb ppm	46	45	50	52	63	57	42	53	39	48	36	42	30	38	33	30	29	31	31	33	80	76	39	40

	HR-2471	HR-2472	HR-2473	HR-2474	HR-2475	HR-2476	HR-2477	HR-2478	HR-2479
CaF_2 %	66,5	69,7	61,8	41,7	69,8	66,2	78,4	22,9	15,0
SiO_2 %	28,4	23,2	27,6	43,5	23,0	26,2	16,7	59,6	68,5
MnO_4 %	0,07	1,5	3,6	3,4	0,14	0,28	0,18	1,2	0,14
Fe %	0,90	1,09	1,08	1,68	1,29	2,09	1,23	0,57	2,17
S %	0,066	0,261	0,496	0,469	0,086	0,128	0,107	0,164	0,056
$CaCO_3$ %	0,27	0,27	0,27	0,14	0,14	0,14	0,14	0,27	1,50
Zn ppm	15	18	20	30	23	32	15	11	30
Pb ppm	47	32	36	47	41	44	35	25	39

LONGITUDINAL

CORPO II