ILUSTRAÇÃO

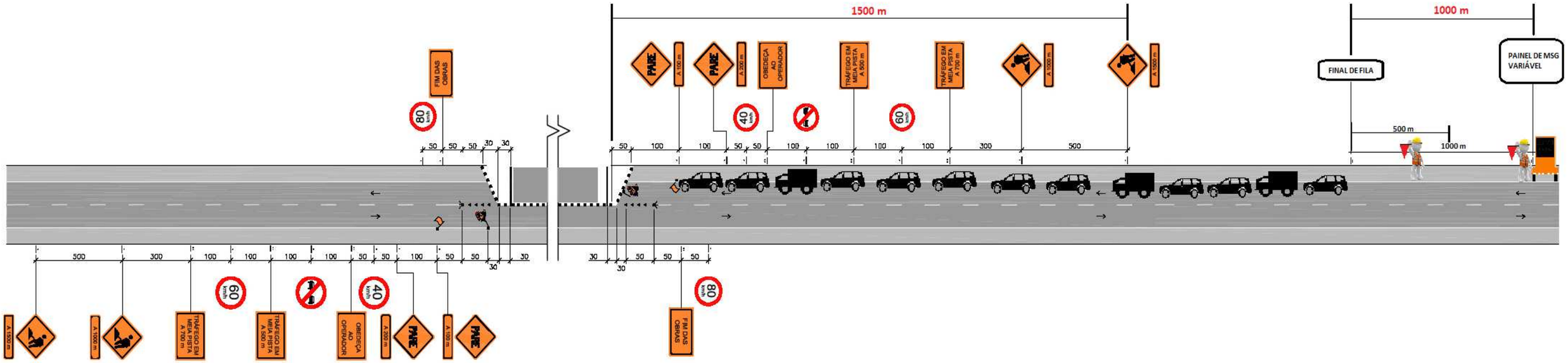

Legenda:

- ▲ cone ou cilindro
- ■ barreira classe I e II
- I barreira classe III
- → sentido de circulação
- pare/siga
- iluminação interminente
- bandeira apoiada em cone
- ·| placa em coluna simples
- :| placa em coluna dupla

Nota: 1–As barreiras classe I, II e III podem ser substituídas por barreiras plásticas ou tapumes;
2–Cotas em metros
3–O espaçamento máximo recomendável entre cones, cilindros e entre barreiras é de:
. 15 m, na canalização para mudança de faixa de tráfego
. 30 m, na canalização em tangente