

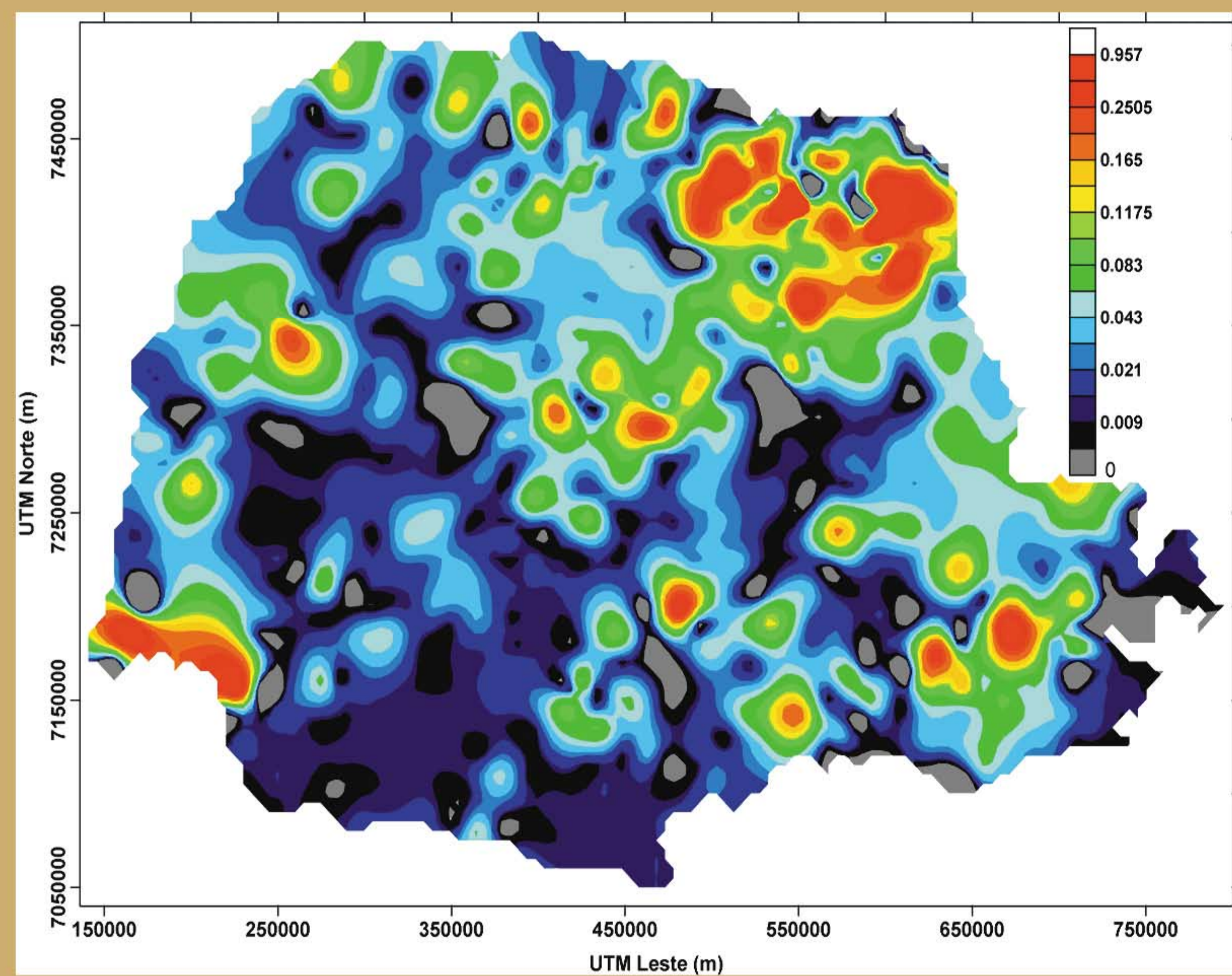

GEOLOGIA MÉDICA

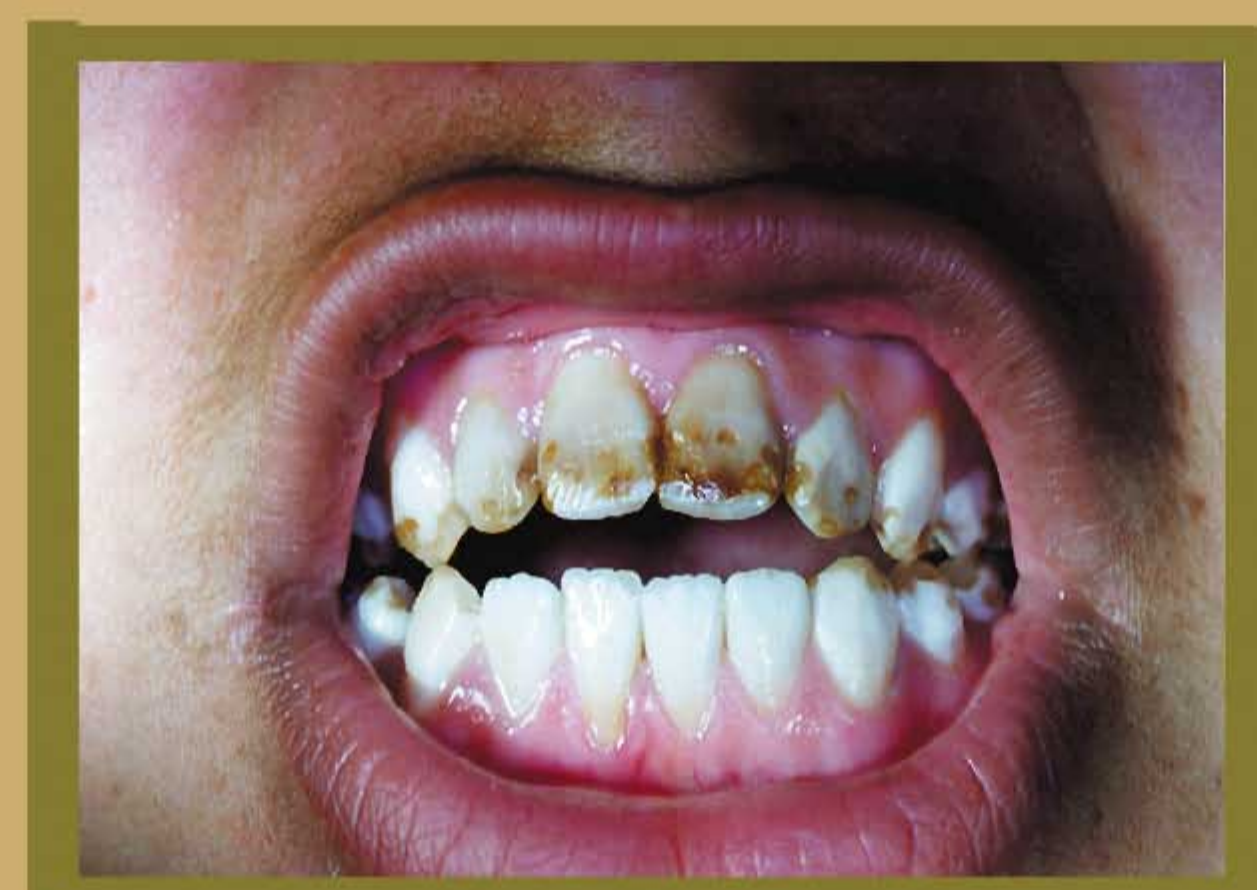

Mapa geoquímico do fluoreto em águas fluviais 696 bacias hidrográficas do Estado do Paraná. Levantamento Geoquímico de Baixa Densidade do Paraná.



Fluorose dentária em criança de 12 anos, provocada pela ingestão continuada de água com excesso de flúor residente em São Joaquim do Pontal, município de Itambaracá, Paraná.

MAPEAMENTO GEOLÓGICO

Mapeamento Geológico do Sudoeste do Paraná em Convênio com a CPRM

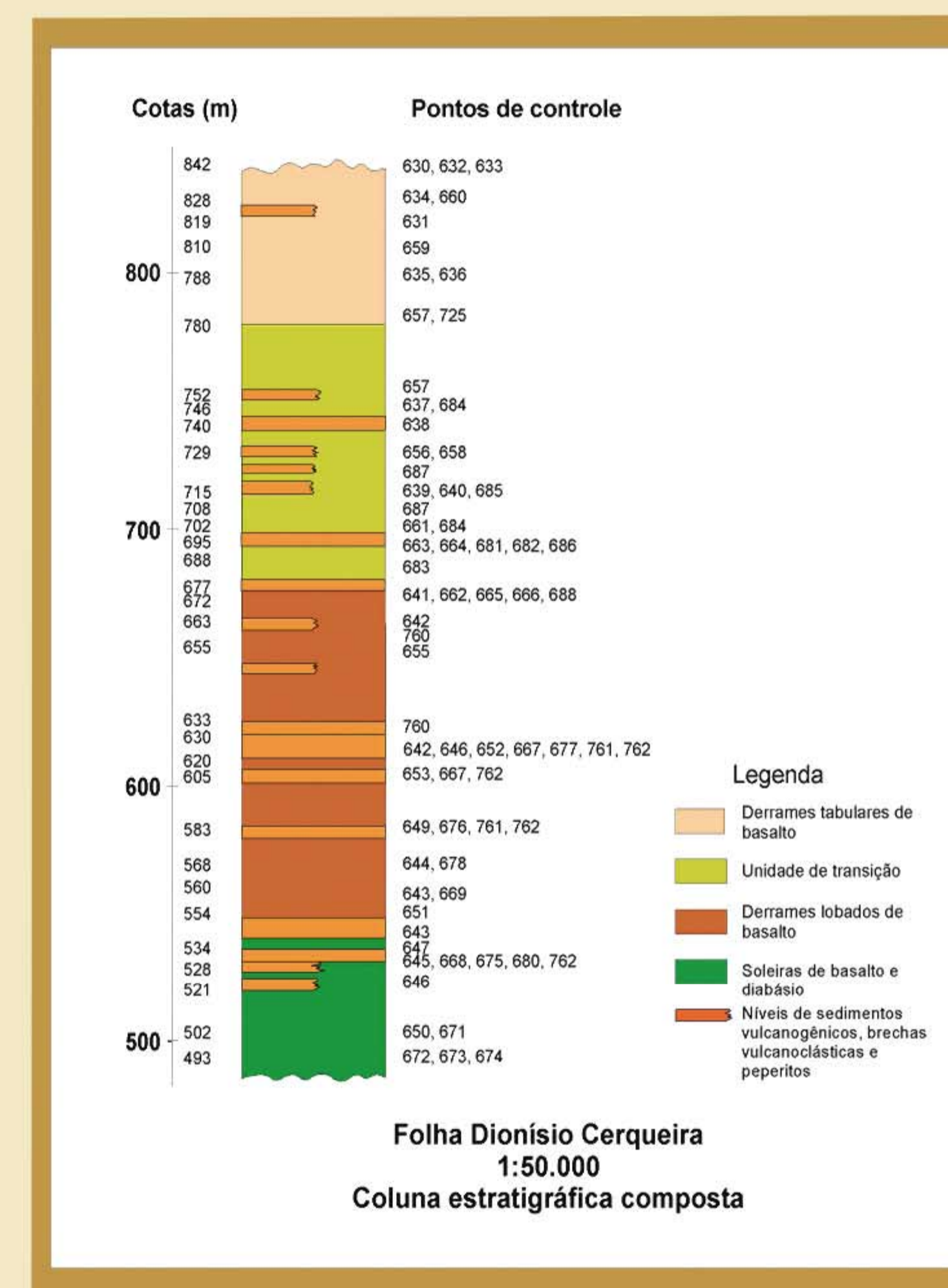
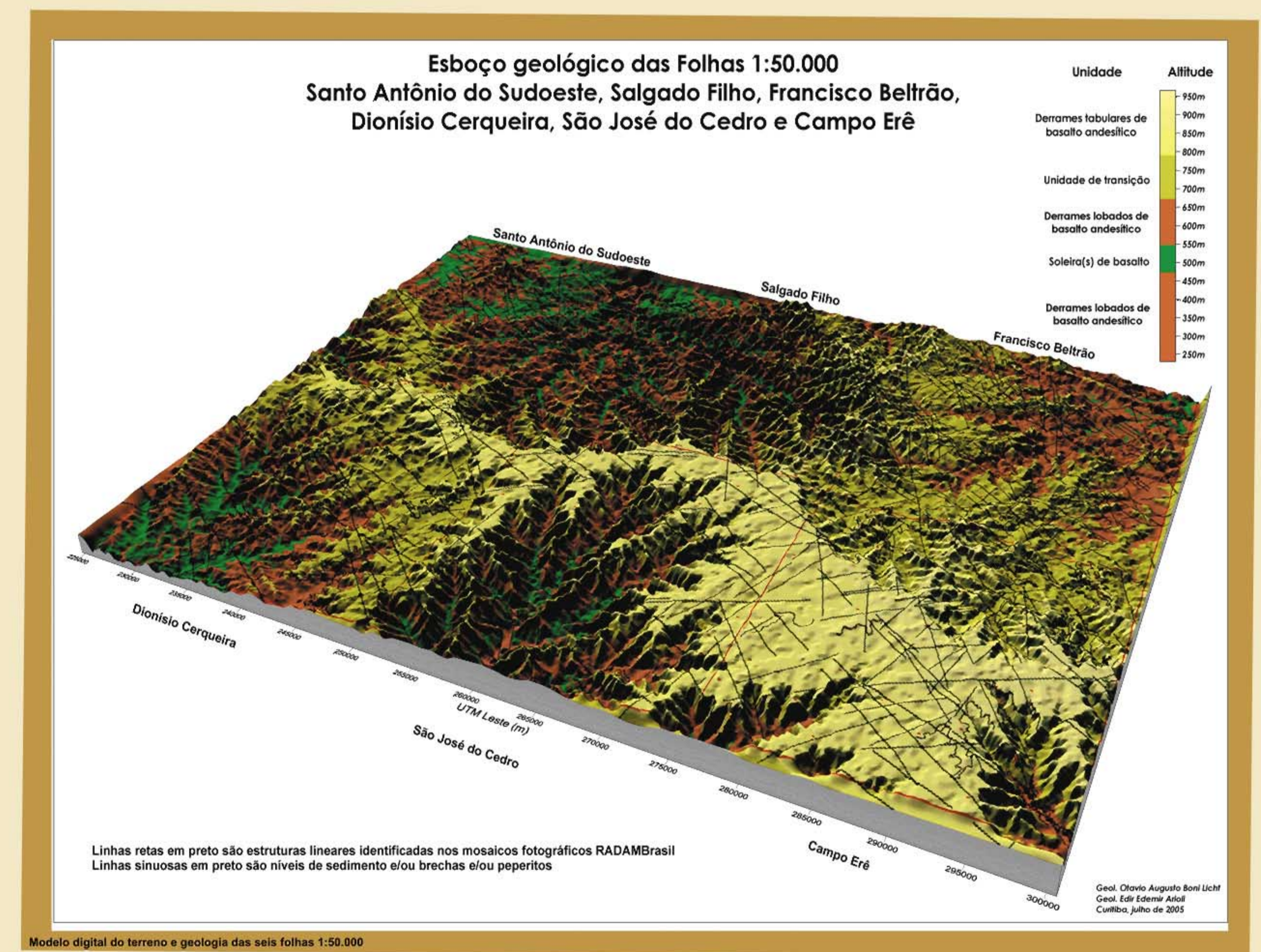

Peperito - brecha formada pela interação de lobo de basalto com sedimento inconsolidado e úmido.

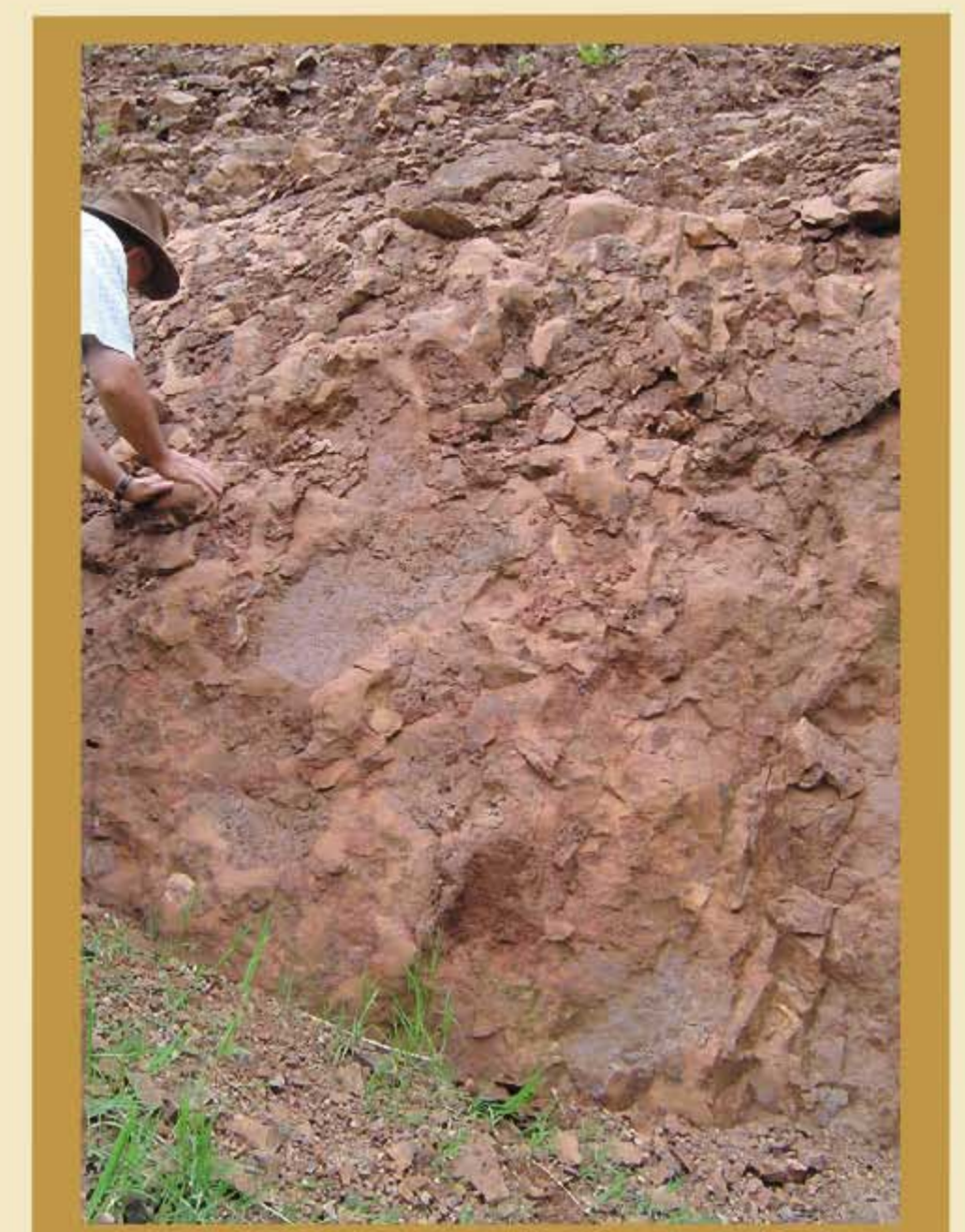

Pedreira para extração de basalto.

Coluna geológica composta com pontos da Folha Dionísio Cerqueira (1:50.000)