

O objetivo deste Informe é divulgar o perfil das arboviroses urbanas (Dengue, Zika Vírus e Chikungunya) nos municípios do Estado do Paraná, considerando o Calendário Epidemiológico do SINAN (Sistema de Informação de Agravos de Notificação), ano 2025, Semanas Epidemiológicas 01/2025 a 53/2025. Os dados apresentados são cumulativos desde a semana 01/2025, não representando os casos da semana da publicação. Esses dados são preliminares, sujeitos a alteração. As informações referem-se aos dados obtidos da base de dados SINAN, do GAL (Gerenciador de Ambiente Laboratorial) e da colaboração do laboratório Laboclima da UFPR (Universidade Federal do Paraná).



PANORAMA DOS CASOS DE DENGUE NO PARANÁ

							
NOTIFICAÇÕES	PROVÁVEIS	CONFIRMADOS	AUTÓCTONES	INCIDÊNCIA CASOS AUTÓCTONES	CASOS SEVEROS	ÓBITOS	TIPIFIKAÇÃO DENV

SEMANA 11	69.066	38.317	15.501	12.575	108,43	530	12	1,2,3
SEMANA 10	56.907	31.866	11.993	9.694	83,59	428	10	1,2,3
DIFERENÇA	12.159	6.451	3.508	2.881	24,84	102	2	-

Dengue - Paraná 2025		Informe anterior SE 01 a 10	Informe atual SE 01 a 11	Diferença	%
Total de Casos	Notificados	56.907	69.066	12.159	21,37
	Prováveis	31.866	38.317	6.451	20,24
	Confirmados (Dengue, D.S.A e DG)	11.993	15.501	3.508	29,25
	Autóctones	9.694	12.575	2.881	29,72
	Importados (outras UF's)	123	141	18	14,63
	Óbitos	10	12	2	20,00
	Em Investigação (classificação final)	19.654	22.336	2.682	13,65
	Em Investigação (autoctonia)	1.778	2.312	534	30,03
	Descartados	25.041	30.749	5.708	22,79
Número de	Municípios com Notificação	383	387	4	1,04
	Regionais com Notificação	22	22	0	0,00
	Municípios com Casos Confirmados (Dengue, D.S.A e DG)	283	298	15	5,30
	Regionais com Casos Confirmados (Dengue, D.S.A e DG)	22	22	0	0,00
	Municípios com Casos Autóctones	215	239	24	11,16
	Regionais com Casos Autóctones	21	22	1	4,76



SÉRIE HISTÓRICA DE DENGUE NO PARANÁ

Casos publicados de Dengue, Dengue Sinais de Alarme e Dengue Grave. Paraná, Semana Epidemiológica 01 a 11							
Dengue - Paraná		2020	2021	2022	2023	2024	2025
Casos Notificados		206.850	28.608	36.241	59.297	305.869	69.066
Casos Prováveis		153.440	11.864	18.531	28.450	203.337	38.317
Confirmados/descartados	Confirmados	148.935	8.486	17.978	26.588	194.821	15.501
	Descartados	53.410	16.744	17.710	30.847	102.532	30.749
Classificação Final	Dengue	146.826	8.352	17.524	25.946	190.578	14.971
	Casos D S A	1.932	121	430	607	4.028	489
	Casos Severos	177	13	24	35	215	41
Óbitos		125	13	14	22	235	12
Letalidade (D S A + DG)		5,93	9,70	3,08	3,43	5,54	2,26
Letalidade (casos prováveis)		0,06	0,05	0,04	0,04	0,08	0,03
LPI (Local Provável de Infecção)	Autóctones	137.085	7.911	16.338	21.273	174.557	12.575
	Importados (para os municípios do Paraná)	91	4	12	43	218	613
Incidência de casos autoctones		1207,91	69,71	142,89	183,43	1505,13	108,43
Incidência de casos prováveis		1352,02	104,54	162,07	245,31	1753,29	330,39
Vigilância Laboratorial*		DENV 1, 2, 4	DENV 1, 2	DENV 1, 2	DENV 1, 2, 3	DENV 1, 2, 3	DENV 1, 2, 3

*Total de sorotipos identificados no período



DIAGRAMA DE CONTROLE DENGUE: CASOS AUTÓCTONES E CASOS PROVÁVEIS

Os Diagramas de Controle dos casos de Dengue no Paraná, casos prováveis e casos confirmados, ano 2025, foram construídos tendo a mediana como medida de tendência central. Considerando que os dados epidemiológicos das últimas semanas são preliminares e que a linha pontilhada vermelha representa a correção estatística do atraso das notificações (*nowcasting*), a linha de monitoramento dos casos prováveis e confirmados está dentro do canal endêmico.

Obs.:

- 1- Consideram-se Casos Prováveis todos os casos notificados, excluindo-se os descartados;
- 2- Para elaboração do Diagrama de Controle foi utilizada a série histórica dos últimos sete anos.

Diagrama de Controle Casos Prováveis, SE 01 a 11, Paraná, 2025

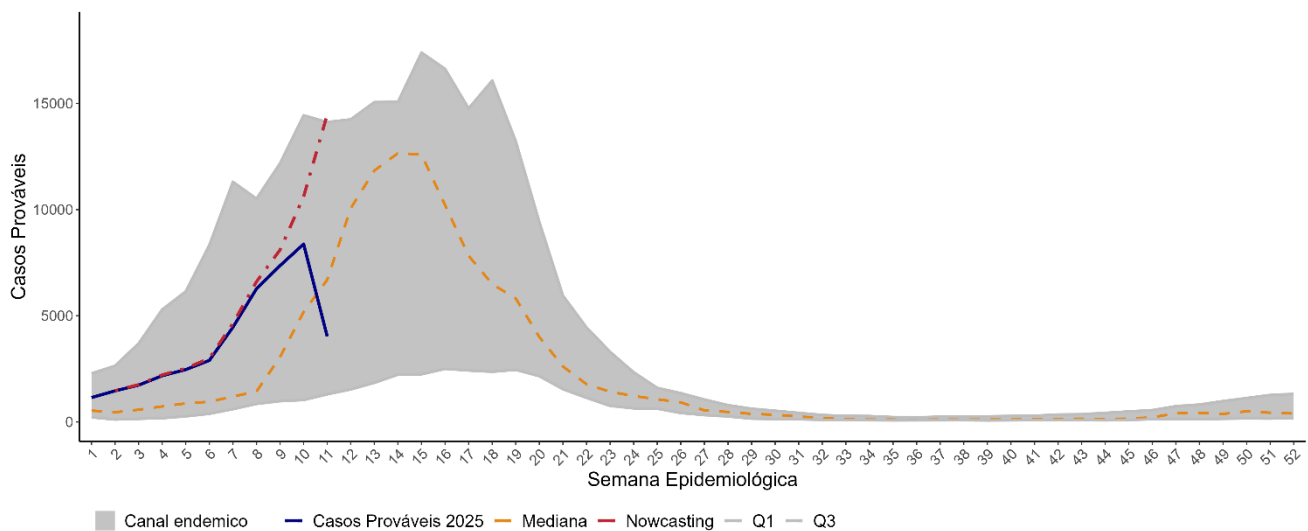

Dados atualizados em 2025-03-17

Diagrama de Controle Casos Confirmados, SE 01 a 11, Paraná, 2025

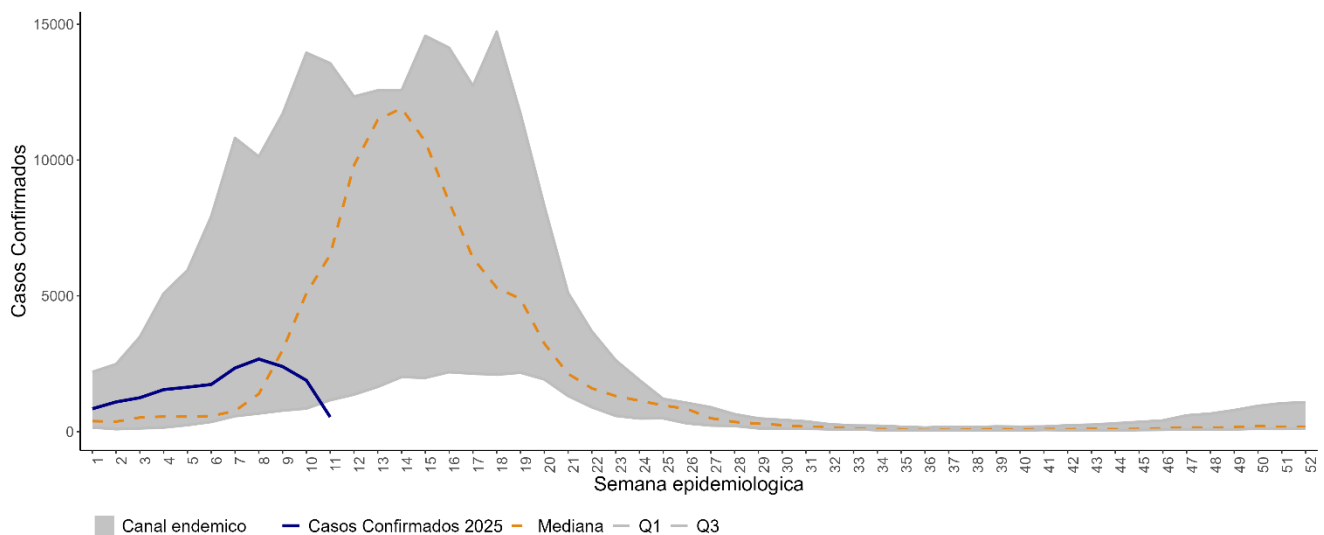

Dados atualizados em 2025-03-17



CASOS DENGUE: NOTIFICADOS, CONFIRMADOS, EM INVESTIGAÇÃO E DESCARTADOS

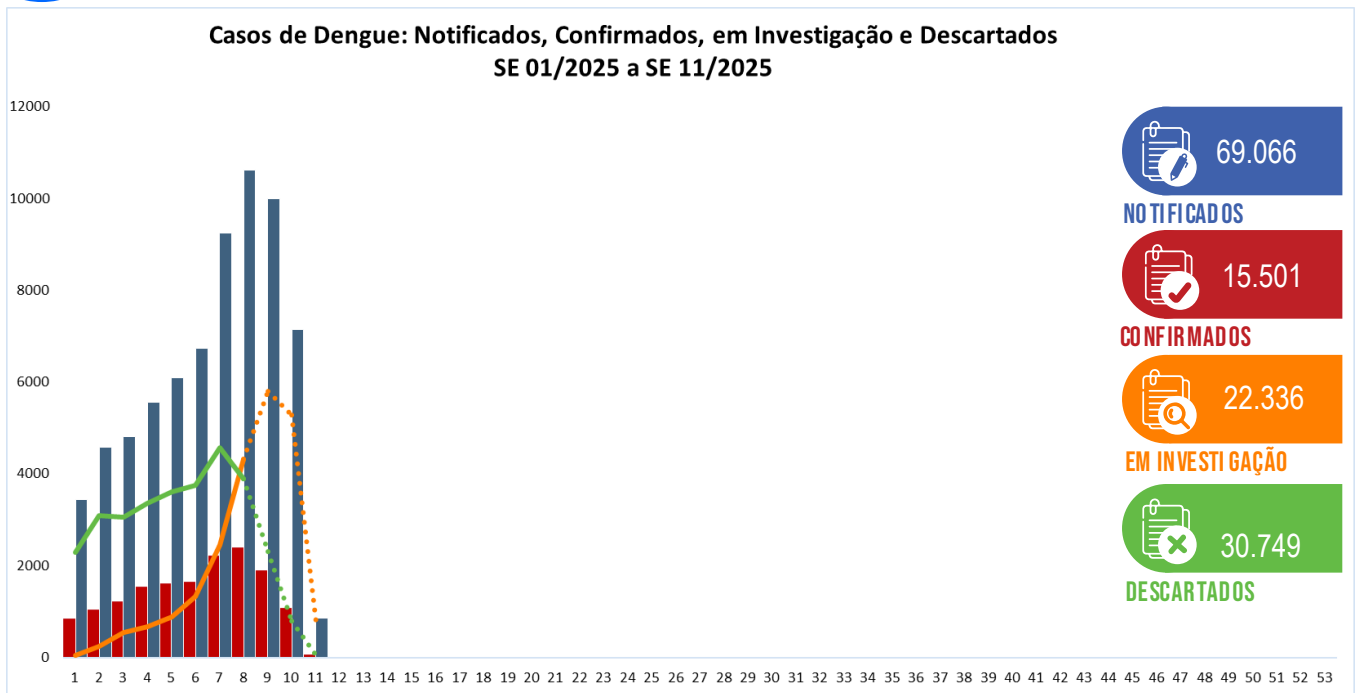

INCIDÊNCIA CASOS DENGUE: AUTÓCTONES E PROVÁVEIS (POR 100.000 HABITANTES)

Casos Prováveis
(SE 01/2025 a SE 11/2025)

Incidência: 330,39

Casos Autóctones
(SE 01/2025 a SE 11/2025)

Incidência: 108,43

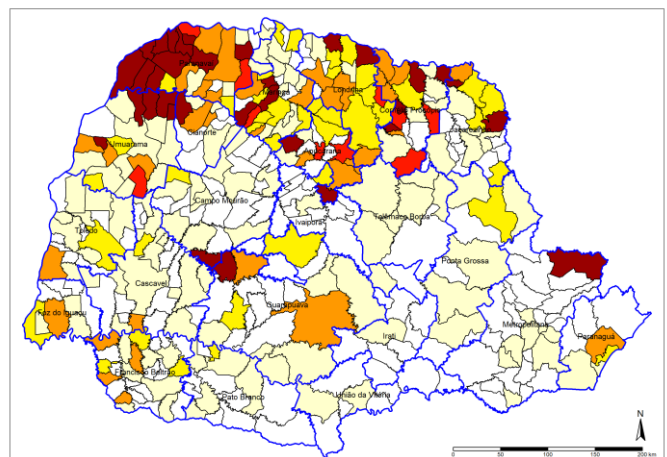
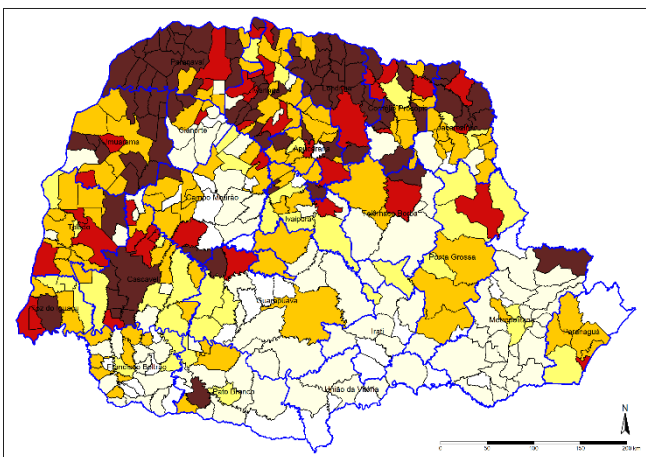

Legenda	Incidência	Total de Municípios	
		Prováveis	Autóctones
	Até 0,0	34	160
	0,01-50,00	88	119
	50,01-100,01	40	41
	100,01-300,01	104	36
	300,01-500,01	41	10
	>500,01	92	33



CASOS DENGUE POR REGIONAL DE SAÚDE

Regionais de Saúde	Pop	Not	Casos		Casos Confirmados					LPI		Incidência		Tipificação DENV
			Prováveis	Dengue	D.S.A	DG	Total	Óbitos	Autóct	Importados (outros municípios do Paraná)	Casos Autóct	Casos Prováveis		
1ª RS - Paranaguá	302.544	821	506	213	2	1	216	1	186	0	61,48	167,25	2,3	
2ª RS - Metropolitana	3.731.769	4.491	1.807	526	19	1	546	0	316	193	8,47	48,42	1,2,3	
3ª RS - Ponta Grossa	647.823	1.859	720	115	4	0	119	0	96	15	14,82	111,14	2	
4ª RS - Irati	177.186	93	24	2	1	0	3	0	1	2	0,56	13,55	2	
5ª RS - Guarapuava	457.956	1.059	723	594	13	2	609	0	567	8	123,81	157,88	1,2	
6ª RS - União da Vitória	179.117	72	24	5	0	0	5	0	3	2	1,67	13,40	0	
7ª RS - Pato Branco	269.857	812	564	24	1	0	25	0	14	11	5,19	209,00	2	
8ª RS - Francisco Beltrão	361.016	1.505	220	166	4	0	170	0	144	20	39,89	60,94	2,3	
9ª RS - Foz do Iguaçu	406.054	3.208	1.740	228	23	3	254	0	184	30	45,31	428,51	2,3	
10ª RS - Cascavel	557.660	4.458	2.761	91	0	1	92	0	67	6	12,01	495,10	1,2,3	
11ª RS - Campo Mourão	326.363	923	370	90	2	0	92	0	78	6	23,90	113,37	1,2,3	
12ª RS - Umuarama	277.623	3.288	2.260	1.259	42	1	1.302	2	1.067	19	384,33	814,05	1,2	
13ª RS - Cianorte	163.861	1.212	648	581	4	0	585	1	568	1	346,64	395,46	2,3	
14ª RS - Paranavai	278.116	9.518	5.680	4.395	53	10	4.458	0	4.142	50	1.489,31	2.042,31	2,3	
15ª RS - Maringá	856.843	5.901	3.058	1.408	43	5	1.456	2	1.273	62	148,57	356,89	1,2,3	
16ª RS - Apucarana	390.543	4.086	1.005	596	5	0	601	0	456	72	116,76	257,33	2,3	
17ª RS - Londrina	980.098	16.281	10.348	2.952	202	14	3.168	5	1.818	19	185,49	1.055,81	1,2,3	
18ª RS - Comélio Procópio	220.928	2.351	1.820	802	6	1	809	0	695	45	314,58	823,80	1,2,3	
19ª RS - Jacarezinho	290.141	3.264	2.196	734	39	1	774	1	718	27	247,47	756,87	2	
20ª RS - Toledo	405.127	2.760	1.208	133	17	0	150	0	141	5	34,80	298,18	1,2,3	
21ª RS - Telêmaco Borba	190.997	817	473	42	8	0	50	0	37	13	19,37	247,65	2,3	
22ª RS - Ivaiporã	125.862	287	162	15	1	1	17	0	4	7	3,18	128,71	0	
Total	11.597.484	69.066	38.317	14.971	489	41	15.501	12	12.575	613	108,43	330,39	1,2,3	
Total do Paraná														

* Casos com LPI de origem em outras UF: 141



RISCO CLIMÁTICO DENGUE POR MUNICÍPIO

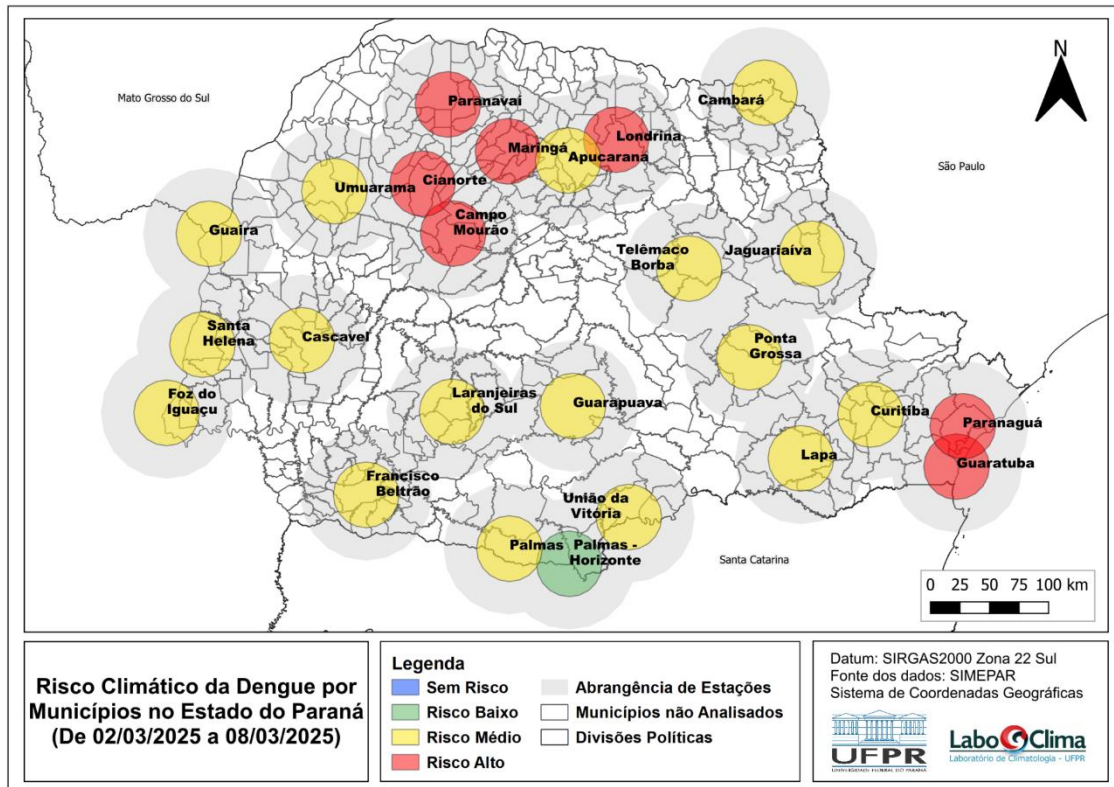

Fonte: Laboclima – UFPR - Dados de 02/03/2025 a 08/03/2025
 Disponível em: <http://www.terra.ufpr.br/portal/laboclima/sacdengue/>
 Acesso em 17/03/2025



VIGILÂNCIA LABORATORIAL DENGUE: SÉRIE HISTÓRICA TIPIFICAÇÃO

A série histórica do sorotipo viral de dengue é contabilizada desde o ano de 1995. Observa-se a predominância do sorotipo DENV1 até 2018, do sorotipo DENV2 em 2019 e 2020, voltando a prevalecer o sorotipo DENV1 a partir de 2021. É observada a reintrodução da circulação de DENV3 em 2024.

ANO	1995	1996	1997	1998	1999	2000	2001	2002	2003	2004	2005	2006	2007	2008	2009	2010	2011	2012	2013	2014	2015	2016	2017	2018	2019	2020	2021	2022	2023	2024*	
DENV 4																	2	7	133	7	31	6		1	417	16					
DENV 3																													1	288	
DENV 2																28	10	1					5	1	36	3859	3085	370	156	50	3.716
DENV 1															190	213	97	473	507	735	3140	2	42	2105	762	595	2.184	4.253	15.751		

Fonte: SESA/DAM/CVIA/CVD/DTV e Laceri/PR
*Dados preliminares



VIGILÂNCIA LABORATORIAL DENGUE: SÉRIE HISTÓRICA TIPIFICAÇÃO (PERCENTUAL)

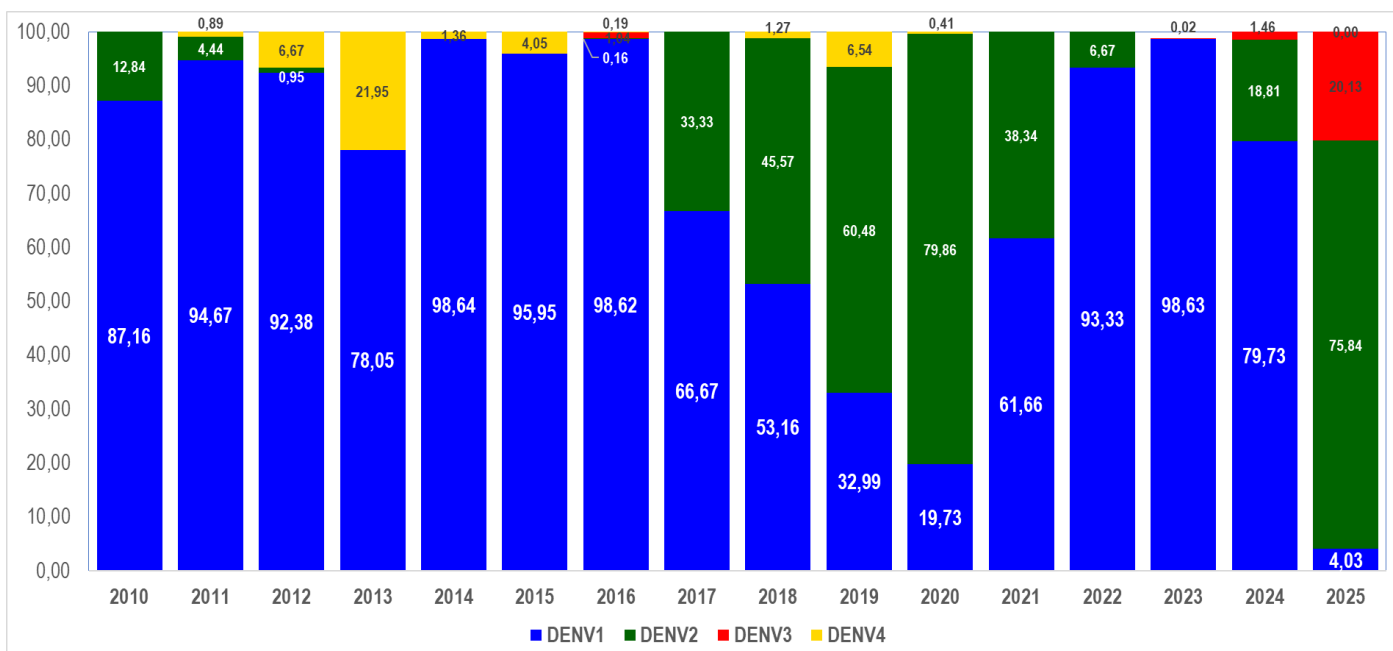



VIGILÂNCIA LABORATORIAL DENGUE: AMOSTRAS TIPIFICADAS

De **01/01/2025** a **17/03/2025** foram processadas **5.561** amostras para vigilância laboratorial da circulação viral dos 4 sorotipos; desse total, **745** amostras foram detectáveis para dengue em pacientes residentes no Paraná. Atualmente, percebe-se a inversão da circulação viral com o predomínio do sorotipo DENV2.

Tipificação Dengue no Estado do Paraná, 2025
(amostras processadas = 5.561)

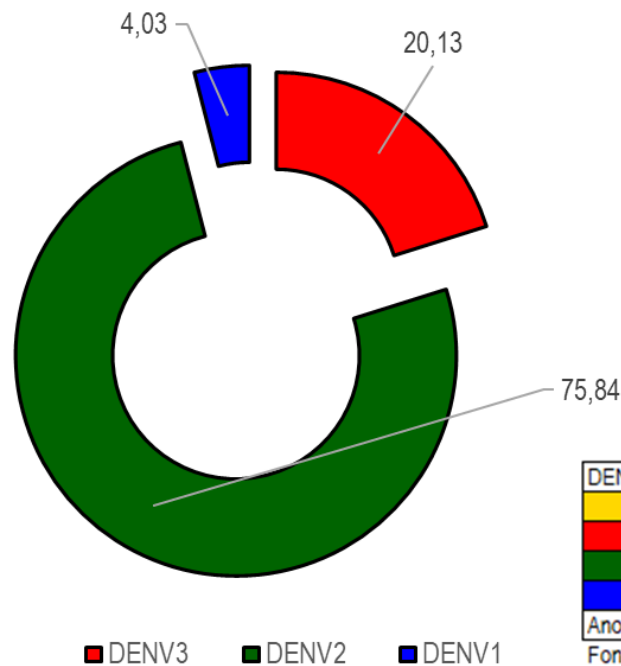

Fonte: SESA/DAV/CVIA/DVDTV e Lacen/PR.

Nota: Os dados de tipificação dos vírus são referentes à residência dos pacientes, podendo tratar-se de casos importados ou autóctones.



VIGILÂNCIA LABORATORIAL DENGUE: TIPIIFICAÇÃO E UNIDADES SENTINELAS (POR MUNICÍPIO)

Quanto à tipificação dos vírus por município, a distribuição de 01/01/2025 a 17/03/2025 é a descrita abaixo:

MACRORREGIONAL NOROESTE

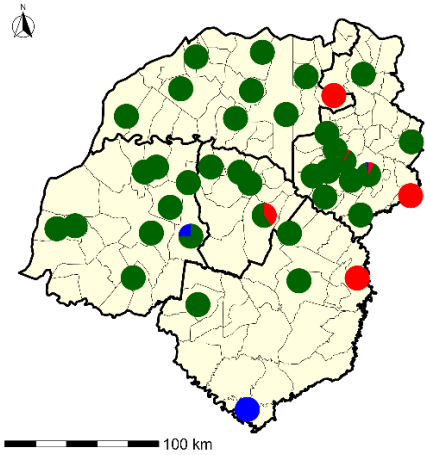

MACRORREGIONAL NORTE

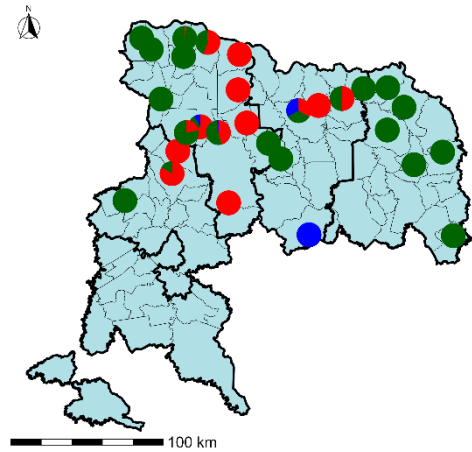

MACRORREGIONAL OESTE

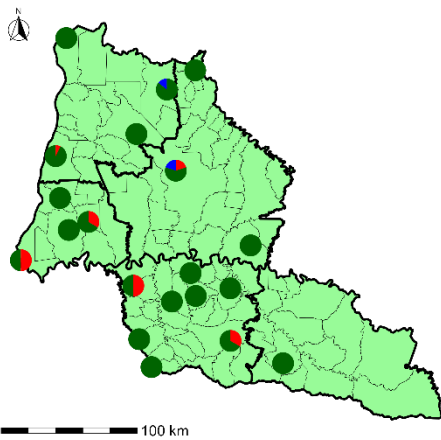

MACRORREGIONAL LESTE

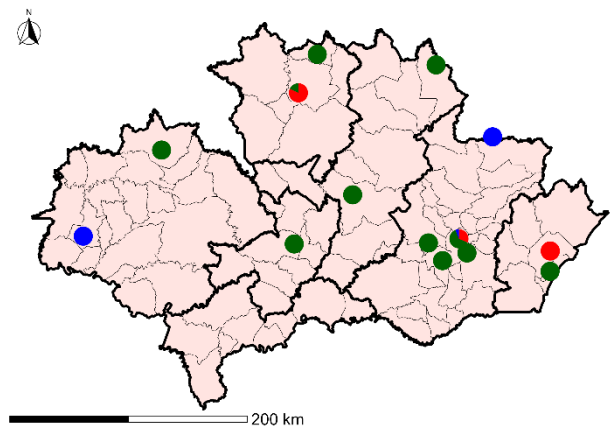

MACRORREGIONAIS DE SAÚDE E UNIDADES SENTINELAS

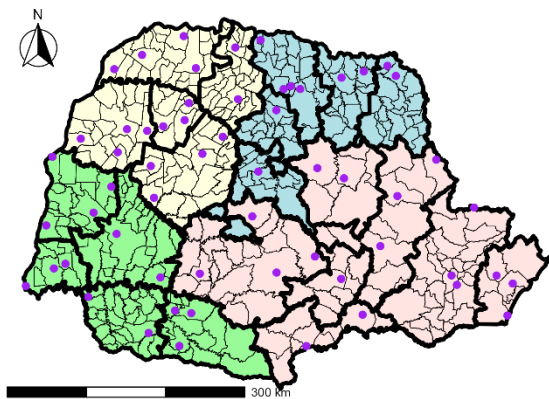

MACRORREGIONAIS DE SAÚDE

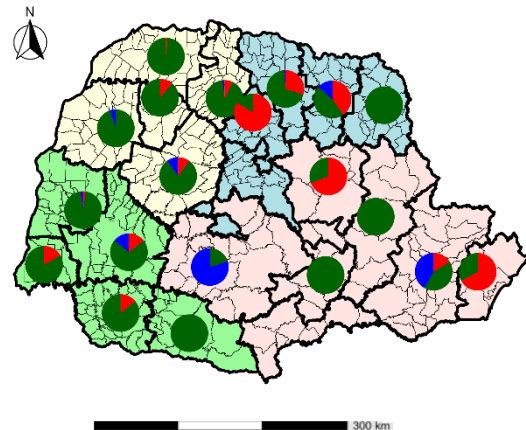

Sorotipo
■ Dengue 1
■ Dengue 2
■ Dengue 3
■ Dengue 4

Macrorregional de Saúde ■ Leste ■ Noroeste ■ Norte ■ Oeste ● Unidade Sentinela

Fonte: SESA/DAV/CVIA/DVDTV e Lacen/PR.

Nota: Os dados de tipificação dos vírus são referentes à residência dos pacientes, podendo tratar-se de casos importados ou autóctones.



DENGUE SEVERA

DENGUE COM SINAIS DE ALARME (DSA)

489

DENGUE GRAVE (DG)

41



ÓBITOS DENGUE

Número de óbitos confirmados por dengue, por sexo e faixa etária, SE 01 a 11, Paraná, 2025

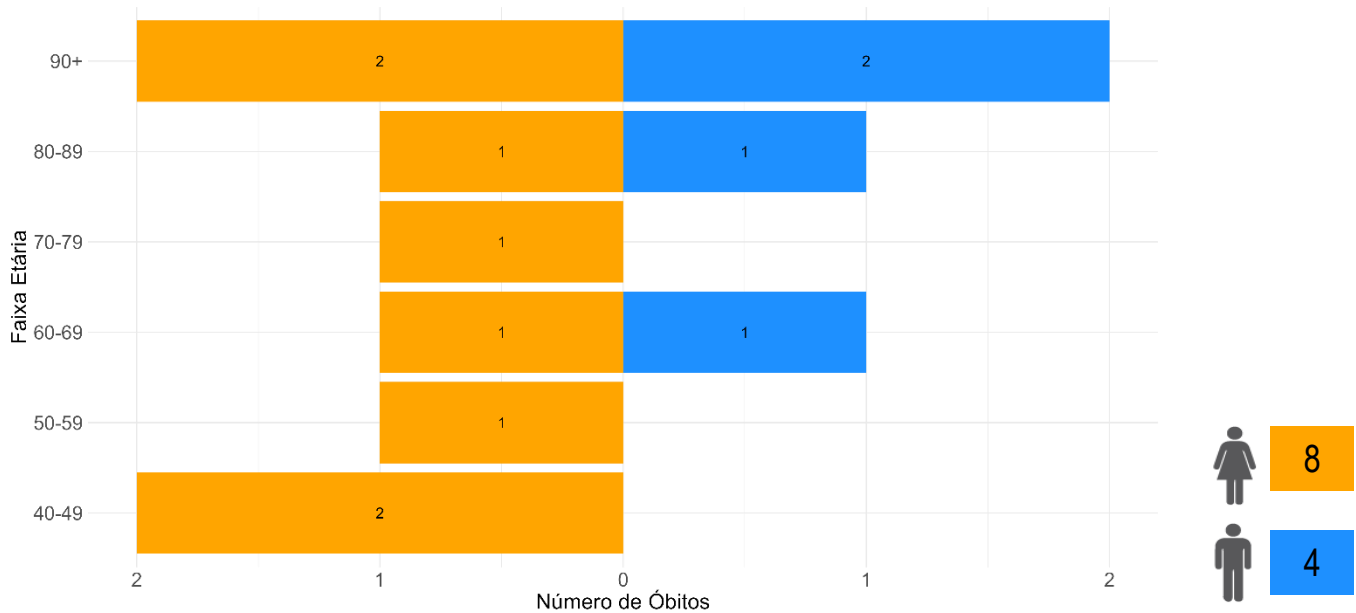

Número de óbitos confirmados por dengue, por município, SE 01 a 11, Paraná, 2025

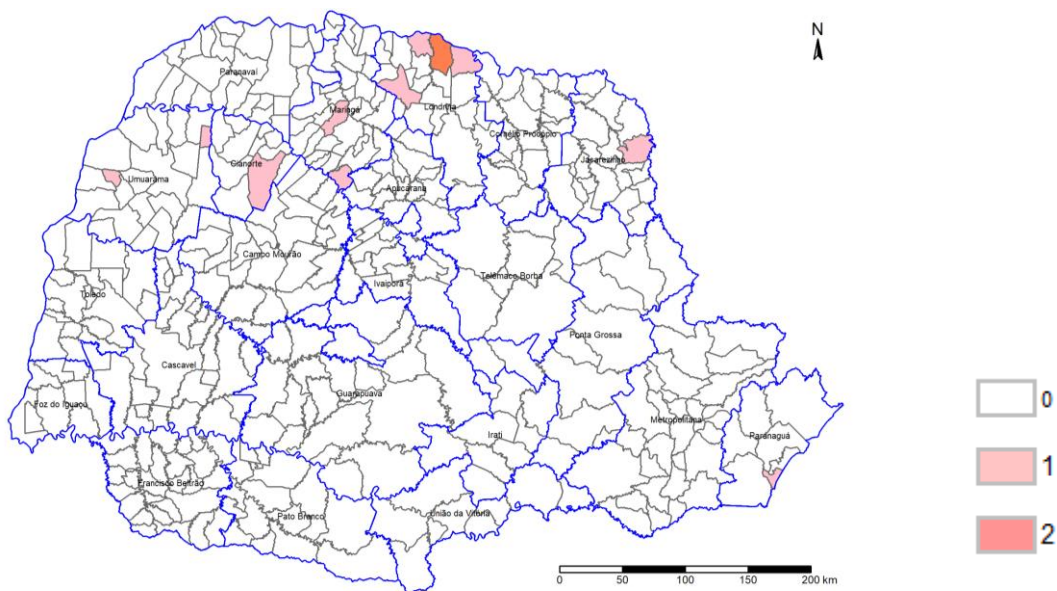



PANORAMA DOS CASOS DE CHIKUNGUNYA NO PARANÁ



NOTIFICAÇÕES



CONFIRMADOS



AUTÓCTONES



INCIDÊNCIA CASOS
AUTÓCTONES



ÓBITOS

SEMANA 11

1.706

595

513

4,42

0

SEMANA 10

1.279

478

404

3,48

0

DIFERENÇA

427

117

109

0,94

0

Ckikungunya - Paraná 2025		Informe anterior SE 01 a 10	Informe atual SE 01 a 11	Diferença	%
Total de Casos	Notificados	1279	1.706	427	33,39
	Prováveis	976	1.327	351	35,96
	Confirmados	478	595	117	24,48
	Autóctones	404	513	109	26,98
	Importados (para os municípios do Paraná)	45	52	7	15,56
	Em Investigação (quanto à Classificação Final)	498	732	234	46,99
	Descartados	303	379	76	25,08
Número de	Óbitos	0	0	0	0
	Municípios com Notificação	114	128	14	12,28
	Municípios com Casos Confirmados	39	50	11	28,21
	Municípios com Casos Autóctones	15	21	6	40,00



SÉRIE HISTÓRICA DE CHIKUNGUNYA NO PARANÁ

Casos publicados de Chikungunya. Paraná, Semana Epidemiológica 01 a 11		2020	2021	2022	2023	2024	2025
Chikungunya - Paraná							
Casos Notificados		338	405	483	1.176	1.672	1.706
Casos Prováveis		214	40	41	472	190	1.327
Confirmados/descartados	Confirmados	5	19	12	416	67	595
	Descartados	174	43	53	479	400	379
Óbitos		0	0	0	3	0	0
LPI (Local Provável de Infecção)	Autóctones	0	16	4	256	37	513
	Importados (para os municípios do Paraná)	5	3	8	64	23	52
Incidência de casos autoctones		0,00	0,14	0,03	2,21	0,32	4,42
Incidência de casos prováveis		1,89	0,35	0,36	4,07	1,64	11,44



CASOS CHIKUNGUNYA: NOTIFICADOS, CONFIRMADOS, EM INVESTIGAÇÃO E DESCARTADOS

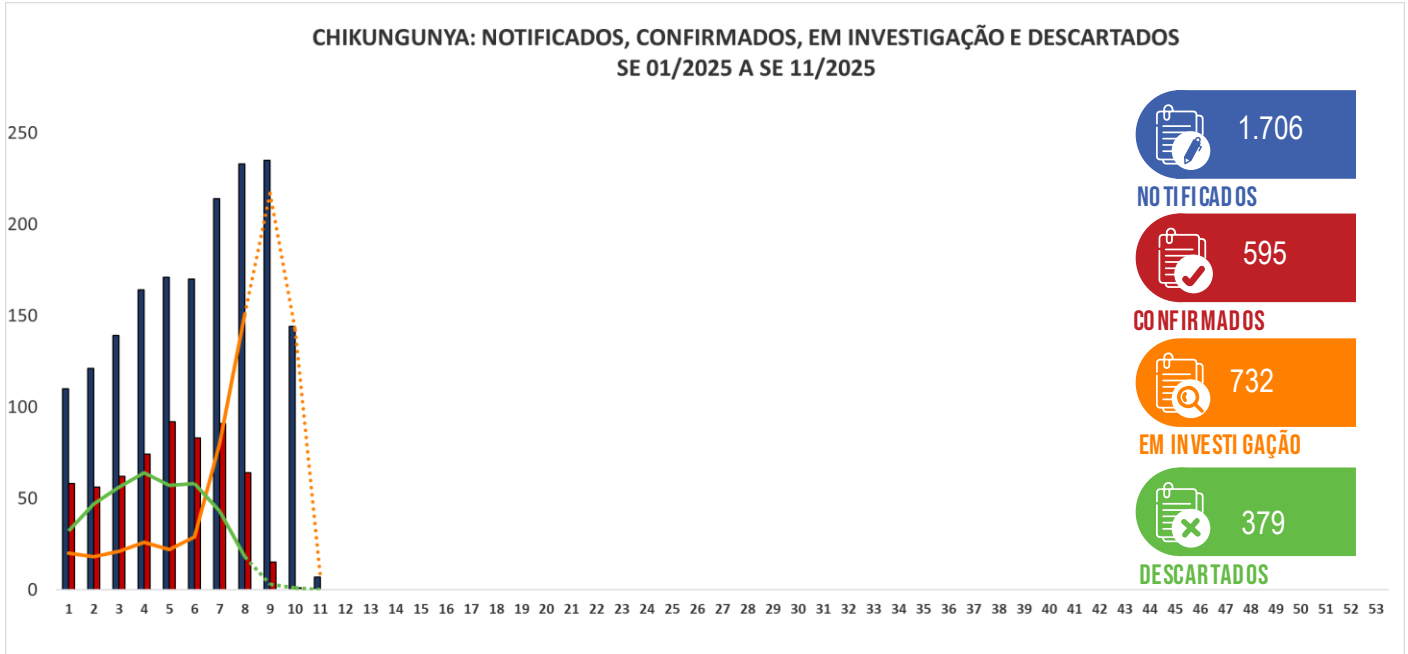

DISTRIBUIÇÃO DE CHIKUNGUNYA NO PARANÁ

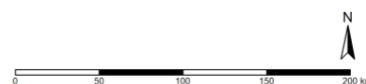
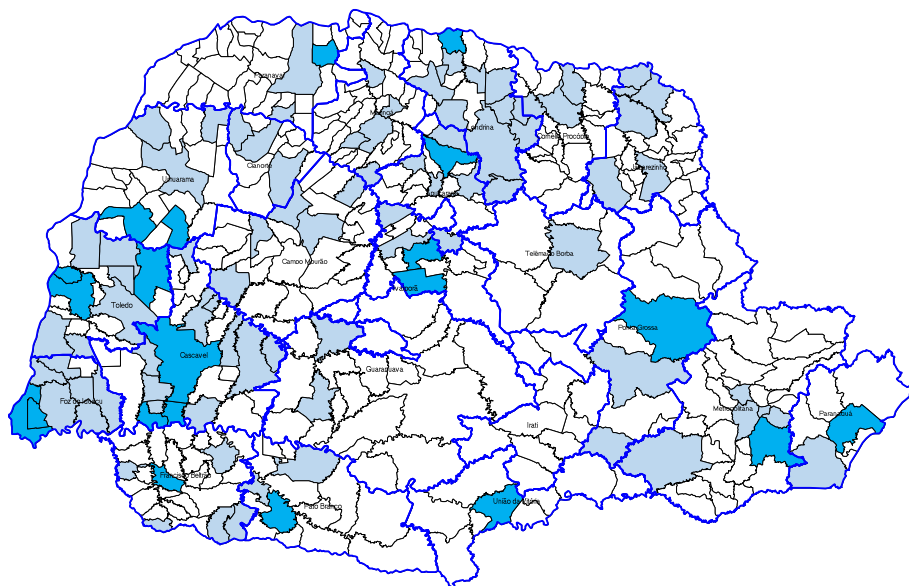

Prováveis
 Autóctones



PANORAMA DOS CASOS DE ZIKA NO PARANÁ



NOTIFICAÇÕES



CONFIRMADOS



AUTÓCTONES



INCIDÊNCIA CASOS
AUTÓCTONES



ÓBITOS

SEMANA 11

26

0

0

0,00

0

SEMANA 10

23

0

0

0,00

0

DIFERENÇA

3

0

0

0,00

0

Zika Vírus - Paraná 2025		Informe anterior SE 01 a 10	Informe atual SE 01 a 11	Diferença	%
Total de Casos	Notificados	23	26	3	13,04
	Confirmados	0	0	0	0
	Autóctones	0	0	0	0
	Importados (para os municípios do Paraná)	0	0	0	0
	Em Investigação (quanto à Classificação Final)	7	8	1	14,29
	Descartados	16	18	2	12,50
	Óbitos	0	0	0	0
Número de	Municípios com Notificação	9	10	1	11,11
	Municípios com Casos Confirmados	0	0	0	0
	Municípios com Casos Autóctones	0	0	0	0



DISTRIBUIÇÃO DE ZIKA NO PARANÁ

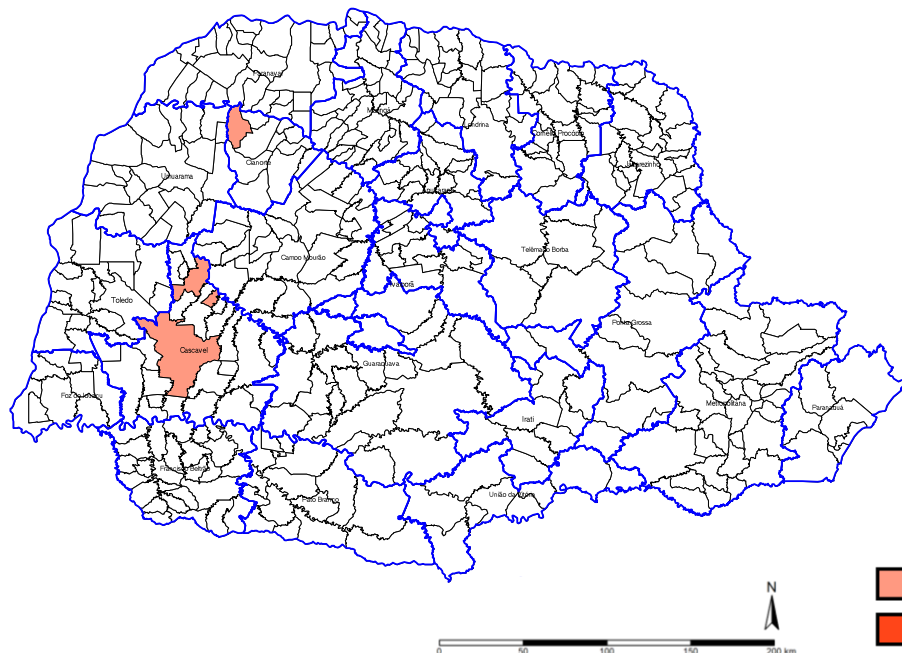

Prováveis
Autóctones