

Linha de Cuidado à Saúde da Pessoa com Deficiência

2024



PARANÁ
GOVERNO DO ESTADO
SECRETARIA DA SAÚDE

Onde estamos?

Secretaria de Estado da Saúde do Paraná



Diretoria de Atenção e Vigilância em Saúde



Divisão de Saúde da Pessoa com Deficiência



Saúde da Pessoa com
Deficiência



Saúde da Pessoa com
Síndrome / Doença Rara



Programa ODP/VM
Domiciliar

PNAISPD

Política Nacional de Atenção Integral à Saúde da Pessoa com Deficiência

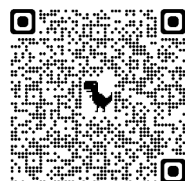

DIÁRIO OFICIAL DA UNIÃO

Publicado em: 16/10/2023 | Edição: 196 | Seção: 1 | Página: 99

Órgão: Ministério da Saúde/Gabinete da Ministra

PORTARIA GM/MS Nº 1.526, DE 11 DE OUTUBRO DE 2023

Altera as Portarias de Consolidação GM/MS nºs 2, 3 e 6, de 28 de setembro de 2017, para dispor sobre a Política Nacional de Atenção Integral à Saúde da Pessoa com Deficiência (PNAISPD) e Rede de Cuidados à Pessoa com Deficiência (RCPD) no âmbito do Sistema Único de Saúde (SUS).

A MINISTRA DE ESTADO DA SAÚDE, no uso das atribuições que lhe conferem os incisos I e II do parágrafo único do art. 87 da Constituição, resolve:

Art. 1º O Anexo XIII da Portaria de Consolidação GM/MS nº 2, de 28 de setembro de 2017, passa a vigorar com as seguintes alterações:

*ANEXO XIII

Política Nacional de Atenção Integral à Saúde da Pessoa com Deficiência - PNAISPD

CAPÍTULO I

DAS DISPOSIÇÕES GERAIS

Principais Alterações

Destaque Diretrizes que regem a PNAISPD

- oferta do cuidado - com foco na funcionalidade, sob a lógica das Redes de Atenção à Saúde (RAS) e de base territorial
- desenvolvimento de ações intersetoriais
- estímulo à autonomia da pessoa com deficiência

Portaria de Consolidação GM/MS nº 06/2017 Define o financiamento da RCPD

- Incremento no incentivo financeiro de custeio dos Centros Especializados em Reabilitação (CER) e Oficinas Ortopédicas;
 - CER II: R\$ 140.000,00 → **R\$ 189.000,00**
 - CER III: R\$ 200.000,00 → **R\$ 270.000,00**
 - CER IV: R\$ 345.000,00 → **R\$ 430.000,00**
 - Oficina Ortopédica Fixa: R\$ 54.000,00 → **73.000,00**
 - Oficina Ortopédica Itinerante: R\$ 18.000,00 → **24.000,00**
- Inclusão de incentivo financeiro de custeio para veículos de transporte sanitário adaptado, **R\$ 4.000,00/mês** para cada veículo.
- Inclusão de custeio adicional aos Centros Especializados em Reabilitação que ofertam cuidado às pessoas com TEA, **20% sobre o valor mensal**;
- Inclusão de incentivo financeiro de custeio aos Núcleos de Atenção a Criança e Adolescente com Transtorno do Espectro Autista (TEA), **R\$ 100.000,00/mês**



MINISTÉRIO DA
SAÚDE



Linha de Cuidado à Saúde da Pessoa com Deficiência

Promover e Proteger a saúde da PcD

Ampliação de Acesso ao Cuidado Integral

Prevenção de Agravos

Articulação com políticas intersetoriais

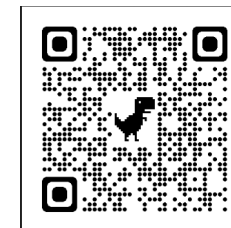

Linha de Cuidado à Saúde da Pessoa com Deficiência

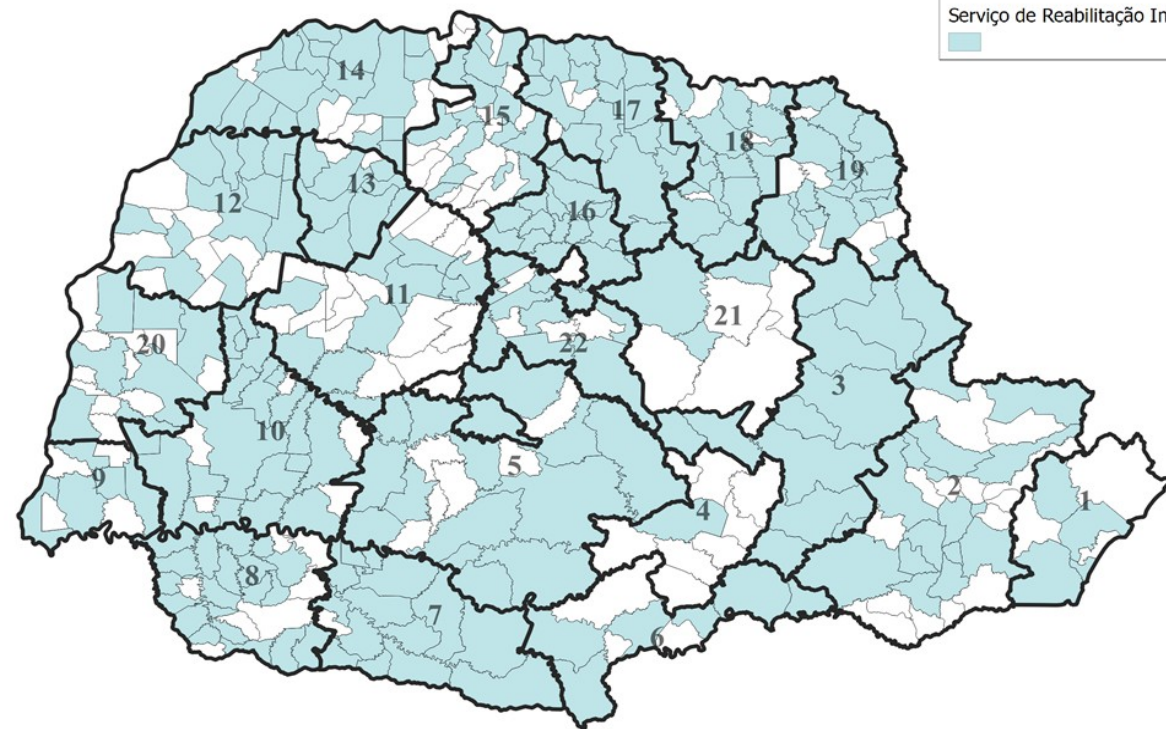
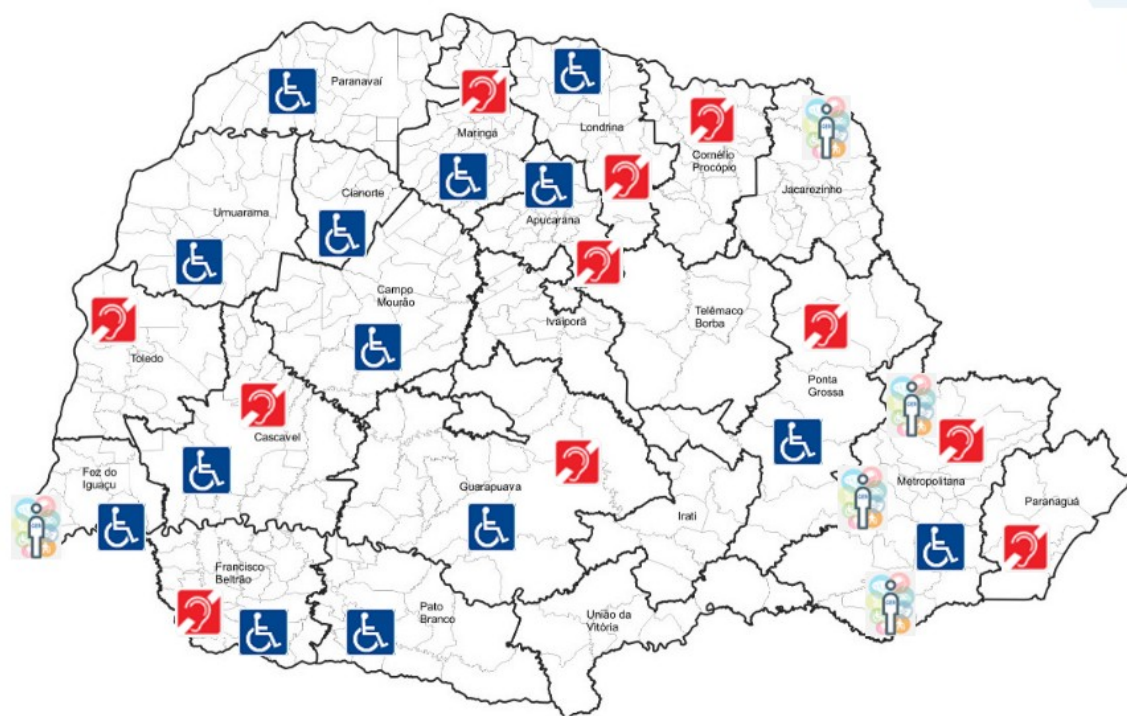

Legenda
Serviço de Reabilitação Intelectual

Plano de Ação



**Linha de Cuidado à Saúde da Pessoa com
Deficiência**
- Plano de Ação Estadual -

2021

Art. 8º O diagnóstico da situação de saúde e a formulação do Plano de Ação da Rede de Cuidados à Pessoa com Deficiência serão estruturados da seguinte forma:

I – realização de análise da situação de saúde, incluindo aspectos demográficos, socioeconômicos, ambientais, culturais e epidemiológicos que subsidiarão a formulação do Plano de Ação Estadual ou Distrital e/ou Planos de Ação Regionais, em consonância com o PRI;

II – caracterização da rede de serviços de saúde local, com a apresentação do dimensionamento da força de trabalho, oferta e demanda dos serviços de saúde, e demais equipamentos intersetoriais existentes no território; e

III – elaboração do desenho regional da RCPD, observando as diretrizes para os processos de regionalização e o PRI, elaborado de forma ascendente, considerando a governança das Redes de Atenção à Saúde – RAS no âmbito do SUS, conforme Resolução de Consolidação CIT nº 1, de 30 de março de 2021, e suas atualizações.

**Coordenação
Grupo Condutor
MS
SESA
COSEMS**



Fluxo de Atendimento

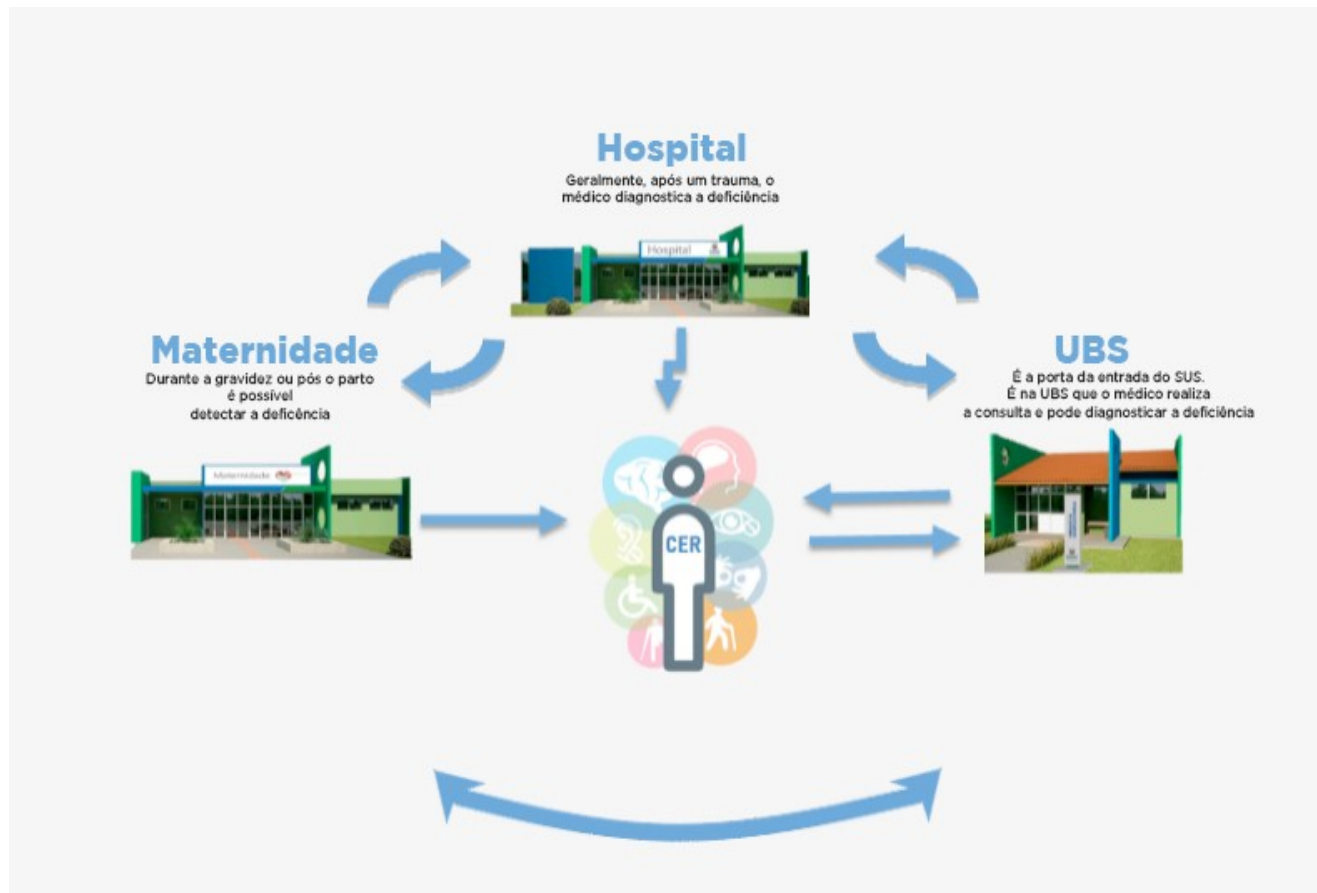

Componentes Atenção Especializada

Serviço Modalidade ÚNICA

CER

CEO

Oficina Ortopédica

*CAPS (apoio)

Ações de Prevenção

Sistema de Triagem Neonatal

**PLANO ESTADUAL DE SAÚDE (PES)
2024 – 2027**

**DIRETRIZ 2 - FORTALECIMENTO DA
REDE DE ATENÇÃO À SAÚDE DO
PARANÁ**

**Objetivo nº 6: Qualificar a linha de
cuidado à pessoa com deficiência**

**Meta: Atingir o percentual de 100% dos
nascidos vivos
com os quatro testes de triagem
neonatal realizados**



SISTEMA DE TRIAGEM NEONATAL

MONITORAMENTO DA TRIAGEM NEONATAL NO PARANÁ

Teste do Pezinho, Teste do Olhinho, Teste da Orelhinha, Teste do Coraçãozinho

O Monitoramento da Triagem Neonatal no Estado do Paraná está previsto nas ações e metas pactuadas no Plano Estadual de Saúde 2020-2023, descritas no objetivo 7: Implementar a linha de cuidado à pessoa com deficiência (fls. 168).

Os Testes de Triagem Neonatal elencados no sistema são de cunho obrigatório e de extrema importância. A partir deles é possível realizar o diagnóstico precoce de doenças e tratamento adequado, proporcionando melhor qualidade de vida as crianças, evitando, desta forma, deficiências e morte prematura.

Os testes monitorados pela Secretaria de Estado da Saúde são: Teste do Olhinho (Lei Estadual nº 14.601, de 28 de dezembro de 2004; e, Resolução SESA nº 367 de 24 de agosto de 2009); Teste do Coraçãozinho (Lei Estadual 17.231 de 16 de Julho de 2012; e, Portaria nº 20, de 10 de junho de 2014); Teste da Orelhinha (Lei Estadual nº 14.588 de 22 de dezembro de 2004; Lei Federal nº 12.303 de 02 de agosto de 2010, e, Resolução SESA nº 57 de 18 de fevereiro de 2015); e, Teste do Pezinho (Lei Estadual nº 8.627, de 9 de dezembro de 1987).

Monitoramento - Kibana



Welcome to Kibana
Your window into the Elastic Stack

Username

Password

Log in

Dashboards

[+ Create dashboard](#)

<input type="checkbox"/> Title	Description	Actions
<input type="checkbox"/> Monitoramento		

Rows per page: 20

http://es.saude.pr.gov.br/spaces/space_selector

Acesso ao Kibana:

**Regionais de Saúde
SESA Central**

Full screen Share Clone Edit

🔍 Search

KQL

📅

01/07/2021 → now

🔄 Refresh

+ Add filter

Filtros

Estabelecimento

Select...

Município

Select...

Regional

Select...

Apply changes Cancel changes Clear form

Total de Notificações

232.541
Notificações

Neonatal :: Última Atualização

12/03/2024
Atualização

Testes Cadastrados por Período

📅 01/01/2024 to now

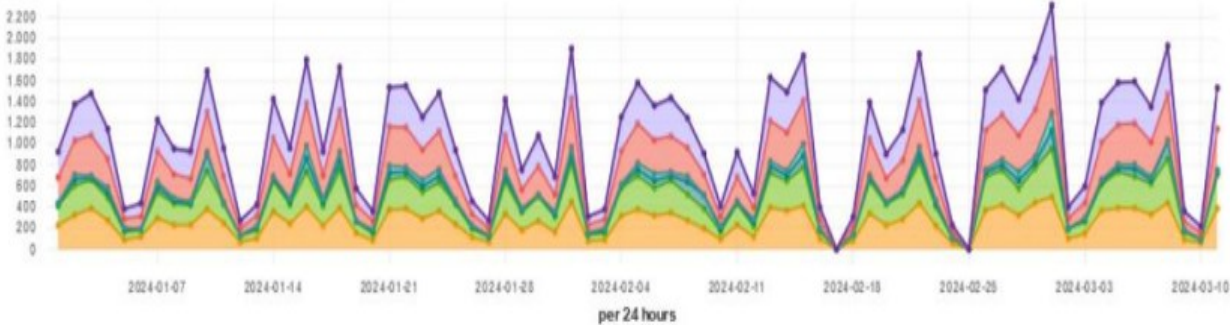

Notificações por Regional

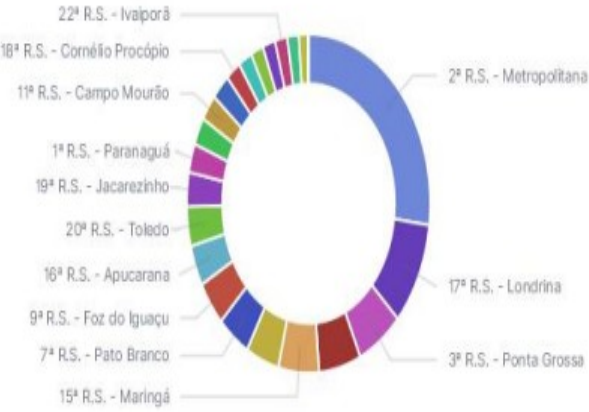

- 2ª R.S. - Metropolitana
- 17ª R.S. - Londrina
- 3ª R.S. - Ponta Grossa
- 5ª R.S. - Guarapuava
- 15ª R.S. - Maringá
- 8ª R.S. - Francisco...
- 7ª R.S. - Pato Branco
- 9ª R.S. - Foz do Iguaçu
- 16ª R.S. - Apucarana
- 20ª R.S. - Toledo
- 19ª R.S. - Jacareizinho
- 1ª R.S. - Paraná
- 21ª R.S. - Telêmaco...
- 11ª R.S. - Campo Mo...
- 14ª R.S. - Paranavai
- 18ª R.S. - Curitiba

Registros por Mês



Educação Permanente

BRASIL Acesso à Informação

UNA-SUS

INSTITUCIONAL UNA-SUS EM NÚMEROS CONTATO







UNA-SUS CURSOS

Sobre os cursos
Buscar cursos
Matrículas
Certificados e histórico
Plataforma AROUCA

deficiência ✖

Situação: Todos
Ordenado por: Relevância na busca

40 CURSOS

 Atenção à Pessoa Amputada Atualização 30h	 Atenção à Pessoa com Paralisia Cerebral Atualização 30h	 Atenção à Pessoa com Síndrome de Down Atualização 30h
 Atualização 30h	 Atualização 30h	 Atualização 30h

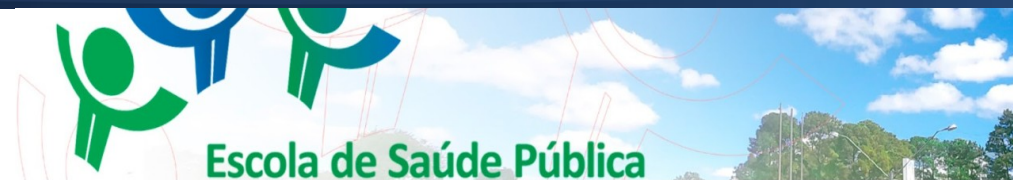

Esppr Virtual

@EspprVirtual - 8,64 mil inscritos - 301 vídeos

Este é o Canal Oficial da Escola de Saúde Pública do Paraná. >

escoladesaude.pr.gov.br e mais 1 link

Inscrito

Divisão de Atenção à Saúde da Criança e do Adolescente
Diretoria de Atenção e Vigilância em saúde



Transmissão ao vivo
19/11/2021
09h30

www.youtube.com/espvirtual

CAPACITAÇÃO EM PUERICULTURA:
Prematuridade

Escola de Saúde Pública
Centro Formador de Recursos Humanos

FUNEAS
Fundação Estadual de
Atenção em Saúde do Paraná

PARANÁ
GOVERNO DO ESTADO

1:43:31

TERÇA
tece linha



Assista ao Vivo
22 de Março
às 9h



youtube.com/espvirtual

DIA INTERNACIONAL DA
SÍNDROME DE DOWN:
Acolhimento ao Nascer

Escola de Saúde Pública
Fundação Estadual de
Atenção em Saúde do Paraná

PARANÁ
GOVERNO DO ESTADO

1:08:42



Educação permanente

Live's



Data	Tema
20/04/23	Sinais e Sintomas de Transtornos do Neurodesenvolvimento: Transtorno do espectro Autista
28/04/23	Avaliação e diagnóstico do Transtorno do Espectro Autista (TEA)
05/05/23	Estimulação Precoce na Atenção Primária / ABA no SUS e Protocolo SESA: Avaliação e atendimento à pessoa com Transtorno do Espectro Autista (TEA)
19/07/23	Parece autismo, mas não é! Síndrome do X Frágil
17/08/23	Possibilidades e Produtividade das Pessoas com Atrofia Muscular Espinhal (AME)
24/10/23	Epidermólise Bolhosa: Sua dimensão multidisciplinar, demandas, desafios e possibilidades
13,14,15/12/2023	Semana da Pessoa com Deficiência
03/04/24	Síndrome de Down - A comunicação do diagnóstico
05/04/24	Síndrome de Down - Acompanhamento clínico na adolescência

Educação permanente

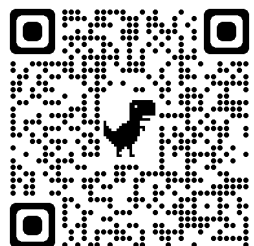

Disponível desde 05 de outubro de 2020

2048 inscritos até abril/2024

972 inscrições validadas

202 profissionais certificados



Capacitação disponível desde 05 de Abril de 2021
51.356 inscritos até abril/2024

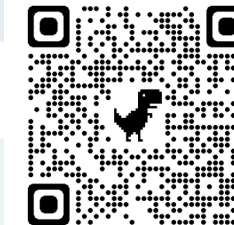

- **ABA – Professores de Apoio – Educação Estadual (SEED-PR)**

Total de inscritos em 31/03/2023 – 1003 - Professores de Apoio Educacional Especializado - 27 Finalizaram/certificados

- **Formulário Formsus – intervenções comportamentais (56,9%)**

Titulação em intervenções comportamentais
848 respostas

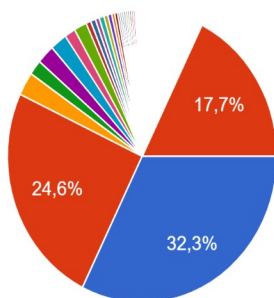

● Pós-graduação lato sensu (especializ...
● Capacitação multiprofissional em ABA...
● Pós-graduação stricto sensu (mestrado)
● Nenhuma
● Não tenho
● Nenhum
● Não
● Não possui

▲ 1/12 ▼



Visita Técnica

Florida Institute of Technology/The Scott Center for Autism Treatment

Período 02 à 05 de outubro de 2023



- **Continuidade Educação Permanente etapa presencial com equipe**
The Scott Center for Autism Treatment

Educação Permanente - Documentos norteadores

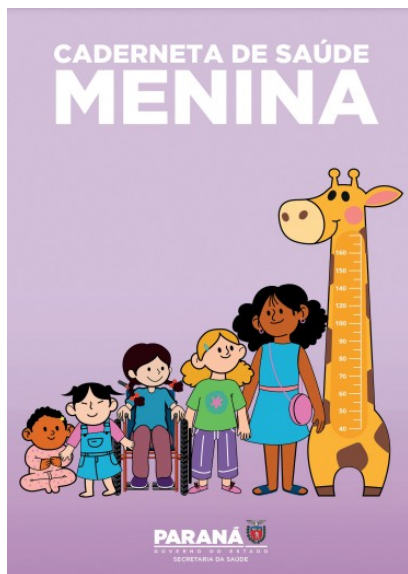

***Puericultura
Sinais atraso
desenvolvimento**



**Publicado em fevereiro/2023
Revisão Conselhos de Classe e
Sociedade Paranaense de Pediatria**



***Padrão ouro**



Incentivo Financeiro



RESOLUÇÃO SESA Nº 870/2021

Institui o Incentivo Financeiro de Investimento e Custeio para Aquisição de Equipamentos de Reabilitação multiprofissional, para a Rede de Atenção da Linha de Cuidado à Saúde da Pessoa com Deficiência do Estado do Paraná e Reabilitação da Síndrome pós COVID-19 na modalidade Fundo a Fundo.

O **Secretário de Estado da Saúde**, gestor do Sistema Único de Saúde do Paraná, no uso da atribuição que lhe confere o art. 4º, incisos VI e XIII, da Lei Estadual nº 19.848, de 3 de maio de 2019 e o art. 8º, inciso IX do anexo 113060_30131 do Decreto Estadual nº 9.921, de 23 de janeiro de 2014, Regulamento da Secretaria de Estado da Saúde do Paraná, além do disposto na Lei Estadual nº 13.331, de 23 de novembro de 2001, Código de Saúde do Estado e,

- considerando as diretrizes e princípios para a consolidação do Sistema Único de Saúde, Art. 196 da Constituição Federal 1988, que dispõe sobre universalidade, integralidade, equidade, hierarquização e controle social;

- considerando a Lei Complementar nº 141, de 13 de janeiro de 2012, que estabelece os critérios de rateio dos recursos de transferências para a saúde e as normas de fiscalização, avaliação e controle das despesas com saúde nas três esferas de governo, e, em seu Artigo 19, combinado com o Artigo 20, dispõe que o rateio dos recursos dos Estados transferidos aos Municípios para ações e serviços públicos de saúde será realizado segundo o critério de necessidades de saúde da população e levará em consideração as dimensões epidemiológica, demográfica, socioeconômica e espacial e a capacidade de oferta de ações e de serviços de saúde, observada a necessidade de reduzir as desigualdades regionais, nos termos do inciso II do § 3º do Art. 198 da Constituição Federal, devendo as transferências dos Estados para os Municípios destinados a financiar ações e serviços públicos de saúde, ser realizadas diretamente aos Fundos Municipais de Saúde, de forma regular e automática, em conformidade com os critérios de transferência aprovados pelo respectivo Conselho de Saúde;

- considerando a Lei Complementar Estadual nº 152 de 10/12/2012, que dispõe sobre o Fundo Estadual de Saúde-FUNSAUDE, regulamentado pelo Decreto nº 7.986, de 16 de Abril de 2013, com finalidade de "captar, gerenciar, prover e aplicar os recursos financeiros destinados ao

Editais

2024

2023

- [Edital 35/2023](#) - Credenciamento e possível contratação de estabelecimentos de saúde para realização de serviços de nefrologia e/ou litotripsia
- [EDITAL DE CONVOCAÇÃO – AUDIÊNCIA PÚBLICA](#)
- [Ata da Audiência Pública - 07/08/2023](#)
- [Video Audiência Pública - 07/08/2023](#)
- [Edital 36/2023 - Credenciamento - Banco de Prestadores - BANCO DE PRESTADORES](#)
- [ATO CONVOCATÓRIO Nº 01/2023](#)
- [ATO CONVOCATÓRIO Nº 02/2023](#)
- [ATO CONVOCATÓRIO Nº 03/2023](#)
- [ATO CONVOCATÓRIO Nº 04/2023](#)
- [ATO CONVOCATÓRIO Nº 05/2023](#)
- [ATO CONVOCATÓRIO Nº 06/2023](#)
- [ATO CONVOCATÓRIO Nº 07/2023](#)

ATO CONVOCATÓRIO nº 05/2023

Prestação de Serviço Especializado em Reabilitação Intelectual para avaliação, atendimento e reabilitação de pessoas com suspeita e/ou diagnóstico de Deficiência Intelectual/Transtorno do Espectro Autista (TEA)



OBRIGADA!
Divisão de Saúde da Pessoa com Deficiência
E-mail: dvpcd@sesa.pr.gov.br
Telefone: (41) 3330-4483/4537/4270

Equipe:
Aline Jarschel de Oliveira
Débora Guelfi
Kelly Gomes
Maria Aparecida Beraldo
Valéria Maria Abrão