

O objetivo deste Informe é divulgar o perfil das arboviroses urbanas (Dengue, Zika Vírus e Chikungunya) nos municípios do Estado do Paraná, considerando o Calendário Epidemiológico do SINAN (Sistema de Informação de Agravos de Notificação), ano 2025, Semanas Epidemiológicas 01/2025 a 53/2025. Os dados apresentados são cumulativos desde a semana 01/2025, não representando os casos da semana da publicação. Esses dados são preliminares, sujeitos a alteração. As informações referem-se aos dados obtidos da base de dados SINAN, do GAL (Gerenciador de Ambiente Laboratorial) e da colaboração do laboratório Laboclima da UFPR (Universidade Federal do Paraná).



PANORAMA DOS CASOS DE DENGUE NO PARANÁ

	NOTIFICAÇÕES	PROVÁVEIS	CONFIRMADOS	AUTÓCTONES	INCIDÊNCIA CASOS AUTÓCTONES	CASOS SEVEROS	ÓBITOS	TIPIFICAÇÃO DENV
SEMANA 10	56.907	31.866	11.993	9.694	83,59	428	10	1,2,3
SEMANA 09	47.144	25.780	9.421	7.944	68,50	302	4	1,2,3
DIFERENÇA	9.763	6.086	2.572	1.750	15,09	126	6	-

Dengue - Paraná 2025		Informe anterior SE 01 a 09	Informe atual SE 01 a 10	Diferença	%
Total de Casos	Notificados	47.144	56.907	9.763	20,71
	Prováveis	25.780	31.866	6.086	23,61
	Confirmados (Dengue, D.S.A e DG)	9.421	11.993	2.572	27,30
	Autóctones	7.944	9.694	1.750	22,03
	Importados (outras UF's)	108	123	15	13,89
	Óbitos	4	10	6	150,00
	Em Investigação (classificação final)	16.351	19.654	3.303	20,20
	Em Investigação (autoctonia)	1.051	1.778	727	69,17
	Descartados	21.364	25.041	3.677	17,21
	Municípios com Notificação	378	383	5	1,32
Número de	Regionais com Notificação	22	22	0	0,00
	Municípios com Casos Confirmados (Dengue, D.S.A e DG)	262	283	21	8,02
	Regionais com Casos Confirmados (Dengue, D.S.A e DG)	22	22	0	0,00
	Municípios com Casos Autóctones	202	215	13	6,44
	Regionais com Casos Autóctones	21	21	0	0,00



SÉRIE HISTÓRICA DE DENGUE NO PARANÁ

Casos publicados de Dengue, Dengue Sinais de Alarme e Dengue Grave. Paraná, Semana Epidemiológica 01 a 10								
Dengue - Paraná			2020	2021	2022	2023	2024	2025
Casos Notificados			179.628	25.011	25.749	45.396	251.980	56.907
Casos Prováveis			133.064	10.143	11.838	20.576	165.217	31.866
Confirmados/descartados	Confirmados		129.219	7.016	11.467	19.186	158.007	11.993
	Descartados		46.564	14.868	13.911	24.820	86.763	25.041
Classificação Final	Dengue	Casos Dengue	127.403	6.898	11.141	18.712	154.574	11.565
	Casos Severos	Casos D S A	1.656	106	309	449	3.262	394
		Casos DG	160	12	17	25	171	34
Óbitos			115	11	11	11	189	10
Letalidade (D S A + DG)			6,33	9,32	3,37	2,32	5,51	2,34
Letalidade (casos prováveis)			0,06	0,04	0,04	0,02	0,08	0,03
LPI (Local Provável de Infecção)	Autóctones		119.093	6.547	10.485	14.962	141.681	9.694
	Importados (para os municípios do Paraná)		88	3	7	37	190	504
Incidência de casos autoctones			1049,38	57,69	91,70	129,01	1221,65	83,59
Incidência de casos prováveis			1172,48	89,37	103,53	177,42	1424,59	274,77
Vigilância Laboratorial*			DENV 1, 2, 4	DENV 1, 2	DENV 1, 2	DENV 1, 2, 3	DENV 1, 2, 3	DENV 1, 2, 3

*Total de sorotipos identificados no período



DIAGRAMA DE CONTROLE DENGUE: CASOS AUTÓCTONES E CASOS PROVÁVEIS

Os Diagramas de Controle dos casos de Dengue no Paraná, casos prováveis e casos confirmados, ano 2025, foram construídos tendo a mediana como medida de tendência central. Considerando que os dados epidemiológicos das últimas semanas são preliminares e que a linha pontilhada vermelha representa a correção estatística do atraso das notificações (*nowcasting*), a linha de monitoramento dos casos prováveis e confirmados está dentro do canal endêmico.

Obs.:

- 1- Consideram-se Casos Prováveis todos os casos notificados, excluindo-se os descartados;
- 2- Para elaboração do Diagrama de Controle foi utilizada a série histórica dos últimos sete anos.

Diagrama de Controle Casos Prováveis, SE 01 a 10, Paraná, 2025

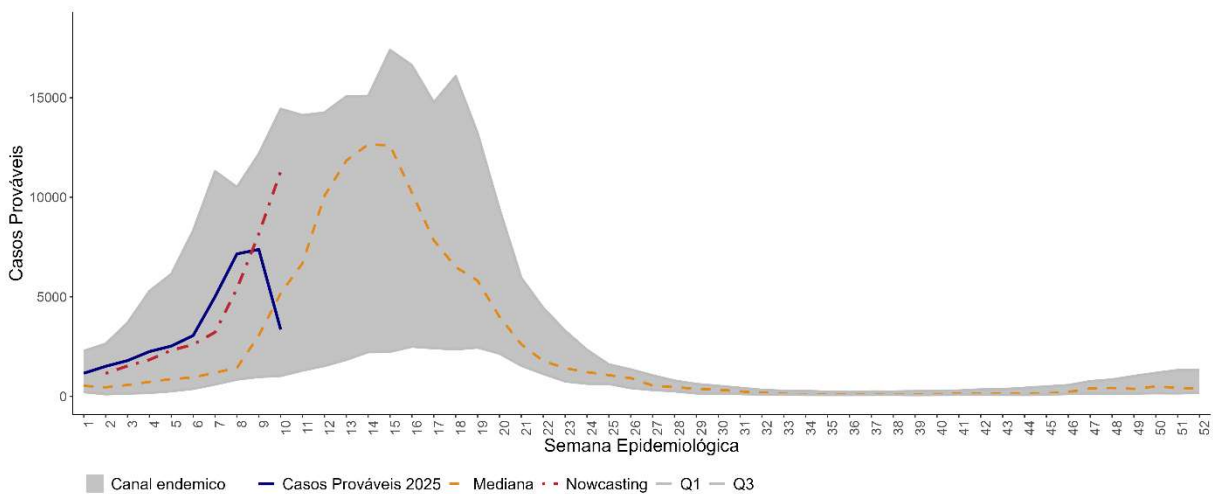

Dados atualizados em 2025-03-10

Diagrama de Controle Casos Confirmados, SE 01 a 10, Paraná, 2025

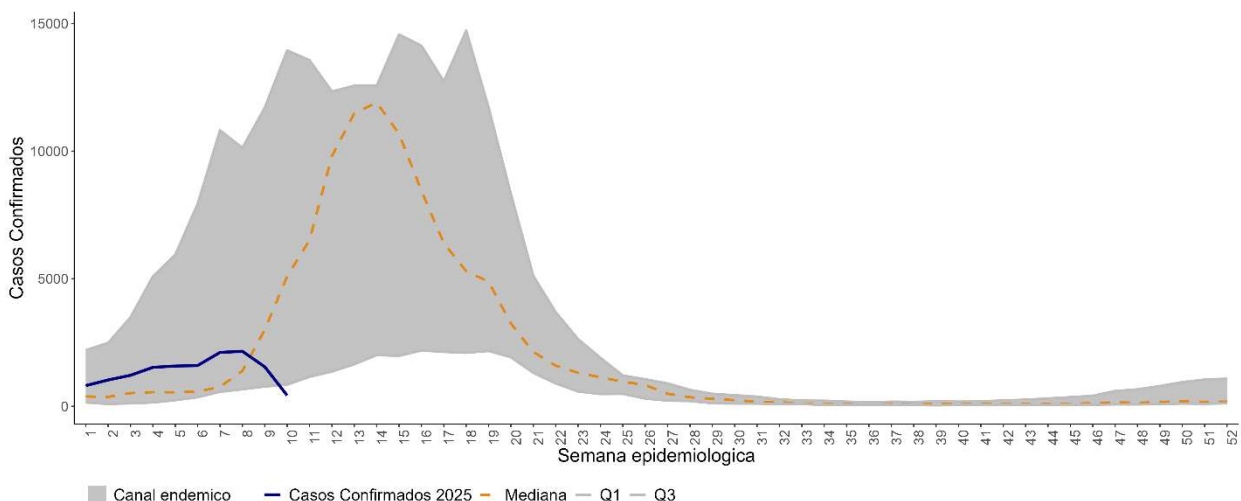

Dados atualizados em 2025-03-10



CASOS DENGUE: NOTIFICADOS, CONFIRMADOS, EM INVESTIGAÇÃO E DESCARTADOS

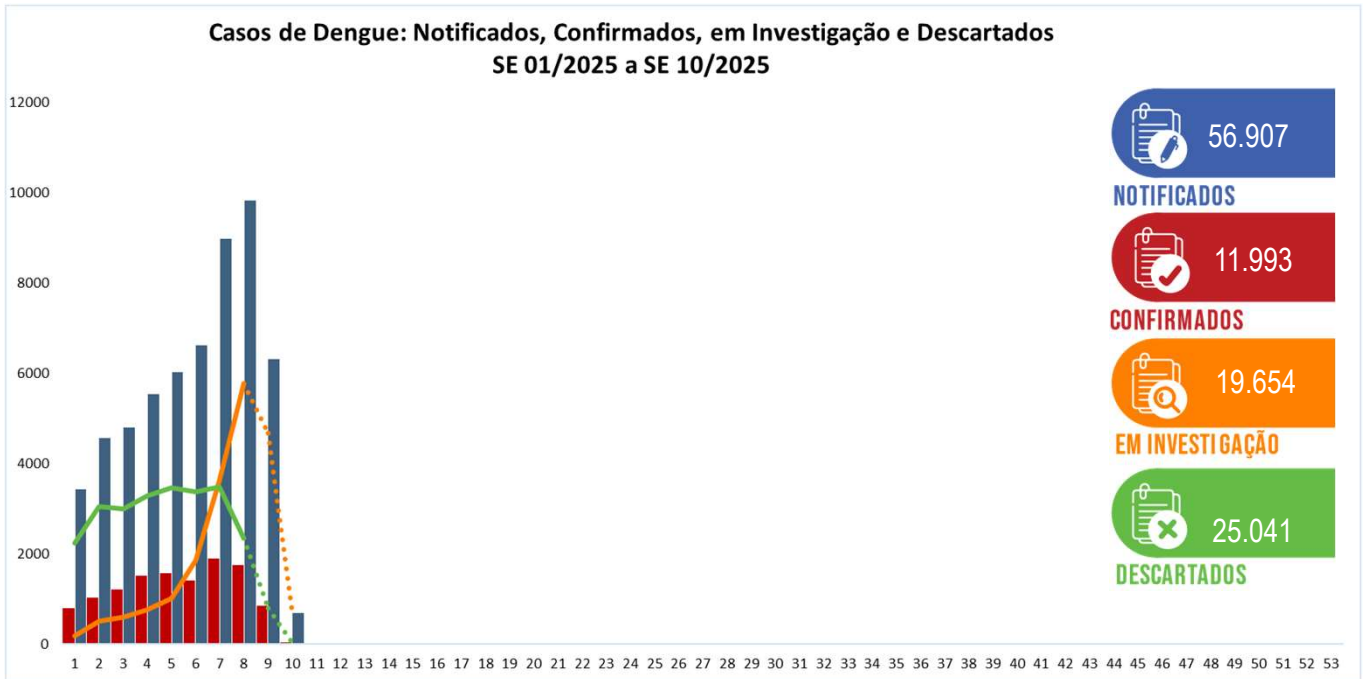

INCIDÊNCIA CASOS DENGUE: AUTÓCTONES E PROVÁVEIS (POR 100.000 HABITANTES)

Casos Prováveis
(SE 01/2025 a SE 10/2025)

Incidência: 274,77

Casos Autóctones
(SE 01/2025 a SE 10/2025)

Incidência: 83,59

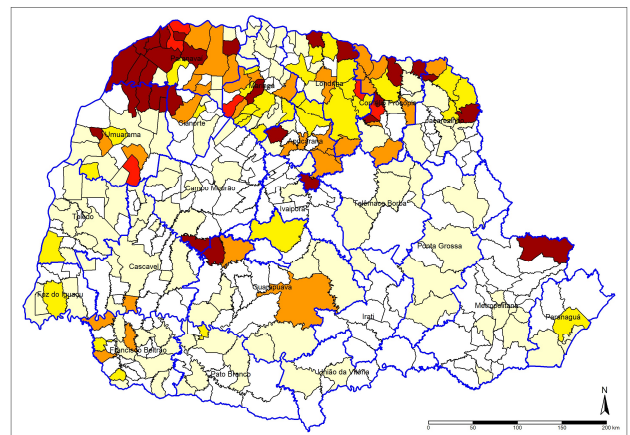
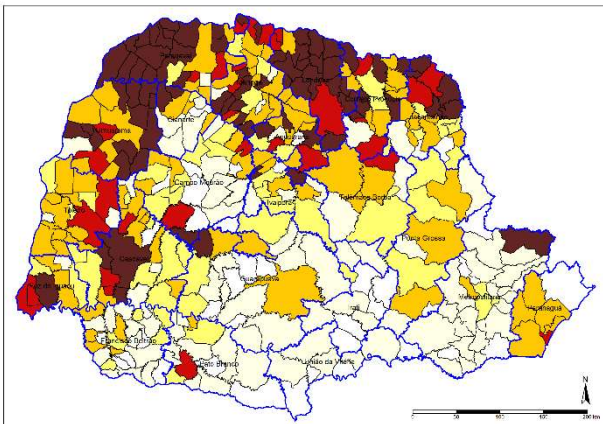

Legenda	Incidência	Total de Municípios	
		Prováveis	Autóctones
[White]	Até 0,0	40	184
[Light Yellow]	0,01-50,00	90	113
[Yellow]	50,01-100,01	57	33
[Orange]	100,01-300,01	98	33
[Red]	300,01-500,01	32	6
[Dark Red]	>500,01	82	30



CASOS DENGUE POR REGIONAL DE SAÚDE

Regionais de Saúde	Pop	Not	Casos		Casos Confirmados					LPI		Incidência		Tipificação DENV
			Prováveis	Dengue	D.S.A	DG	Total	Óbitos	Autóct	Importados (outros municípios do Paraná)	Casos Autóct	Casos Prováveis		
1ª RS - Paranaguá	302.544	712	523	126	1	1	128	1	104	0	34,38	172,87	0	
2ª RS - Metropolitana	3.731.769	3.778	1.611	318	20	1	339	0	150	159	4,02	43,17	1,2	
3ª RS - Ponta Grossa	647.823	1.528	622	68	2	0	70	0	53	11	8,18	96,01	0	
4ª RS - Irapuã	177.186	81	18	1	1	0	2	0	0	1	0,00	10,16	0	
5ª RS - Guarapuava	457.956	808	549	417	6	2	425	0	401	5	87,56	119,88	1	
6ª RS - União da Vitória	179.117	56	16	4	0	0	4	0	2	2	1,12	8,93	0	
7ª RS - Pato Branco	269.857	614	412	21	1	0	22	0	12	10	4,45	152,67	0	
8ª RS - Francisco Beltrão	361.016	1.234	185	130	3	0	133	0	110	18	30,47	51,24	1,2,3	
9ª RS - Foz do Iguaçu	406.054	2.762	1.536	125	21	2	148	0	103	22	25,37	378,27	1,2	
10ª RS - Cascavel	557.660	3.578	2.160	67	0	1	68	0	53	5	9,50	387,33	1,2	
11ª RS - Campo Mourão	326.363	770	326	53	2	0	55	0	43	7	13,18	99,89	1	
12ª RS - Umuarama	277.623	2.741	1.984	991	37	0	1.028	2	842	13	303,29	714,64	1,2	
13ª RS - Cianorte	163.861	1.087	601	529	4	0	533	1	516	1	314,90	366,77	1,2	
14ª RS - Paranavai	278.116	8.019	4.731	3.640	43	9	3.692	0	3.427	44	1.232,22	1.701,09	2	
15ª RS - Maringá	856.843	4.753	2.430	1.063	37	3	1.103	2	932	54	108,77	283,60	2,3	
16ª RS - Apucarana	390.543	3.273	756	472	5	0	477	0	368	58	94,23	193,58	2,3	
17ª RS - Londrina	980.098	13.709	8.933	2.177	160	13	2.350	3	1.331	16	135,80	911,44	1,2,3	
18ª RS - Comélio Procópio	220.928	1.738	1.330	621	5	1	627	0	538	29	243,52	602,01	1,2,3	
19ª RS - Jacarezinho	290.141	2.564	1.713	600	30	1	631	1	581	23	200,25	590,40	1,2	
20ª RS - Toledo	405.127	2.261	929	94	12	0	106	0	98	6	24,19	229,31	1,2	
21ª RS - Telêmaco Borba	190.997	611	364	37	4	0	41	0	28	13	14,66	190,58	1	
22ª RS - Ivaiporã	125.862	230	137	11	0	0	11	0	2	7	1,59	108,85	0	
Total	11.597.484	56.907	31.866	11.565	394	34	11.993	10	9.694	504	83,59	274,77	1,2,3	
Total do Paraná										*				

* Casos com LPI de origem em outras UF's: 123



RISCO CLIMÁTICO DENGUE POR MUNICÍPIO

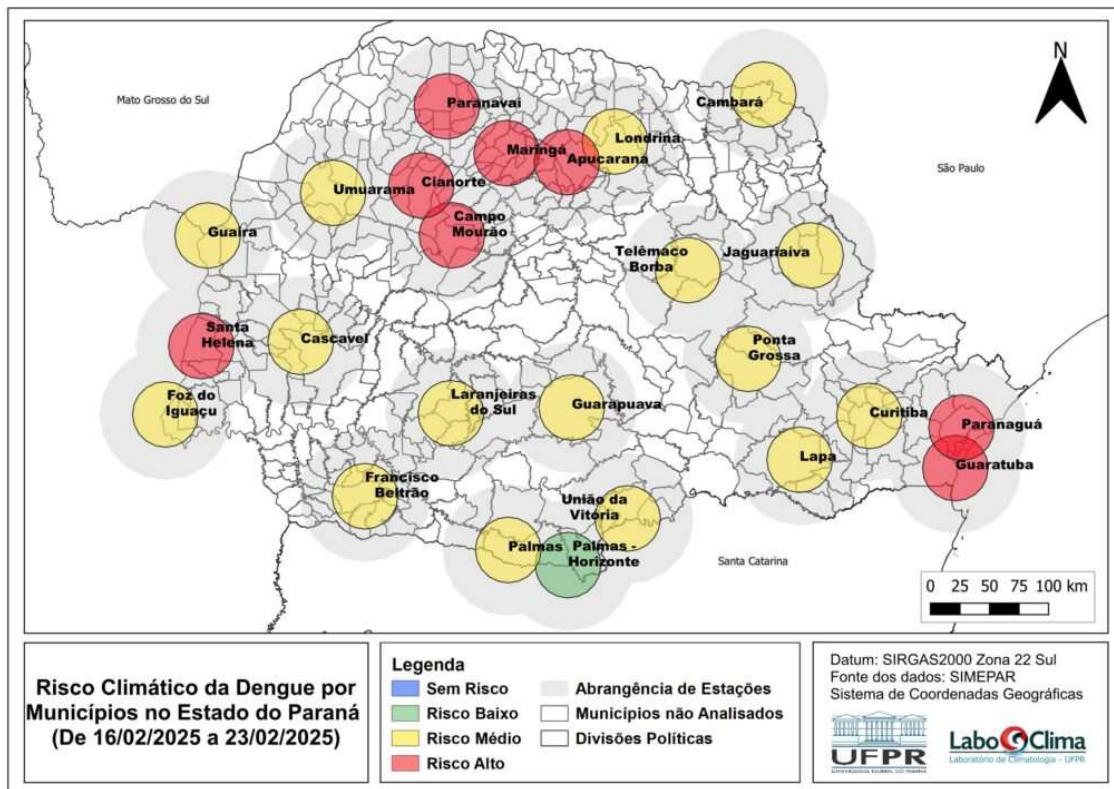

Fonte: Laboclima – UFPR - Dados de 16/02/2025 a 23/02/2025
Disponível em: <http://www.terra.ufpr.br/porta/laboclima/sacdengue/>
Acesso em 10/03/2025



VIGILÂNCIA LABORATORIAL DENGUE: SÉRIE HISTÓRICA TIPIFICAÇÃO

A série histórica do sorotipo viral de dengue é contabilizada desde o ano de 1995. Observa-se a predominância do sorotipo DENV1 até 2018, do sorotipo DENV2 em 2019 e 2020, voltando a prevalecer o sorotipo DENV1 a partir de 2021. É observada a reintrodução da circulação de DENV3 em 2024.

ANO	1995	1996	1997	1998	1999	2000	2001	2002	2003	2004	2005	2006	2007	2008	2009	2010	2011	2012	2013	2014	2015	2016	2017	2018	2019	2020	2021	2022	2023	2024*		
DENV 4																		2	7	133	7	31	6		1	417	16					
DENV 3																																
DENV 2																	28	10	1					5	1	36	3859	3085	370	156	50	3.716
DENV 1																190	213	97	473	507	735	3140	2	42	2105	762	595	2.184	4.253	15.751		

Fonte: SISA/SISA/DIV/CVMD/DIV e Lacos/PR
*Dados preliminares



VIGILÂNCIA LABORATORIAL DENGUE: SÉRIE HISTÓRICA TIPIFICAÇÃO (PERCENTUAL)

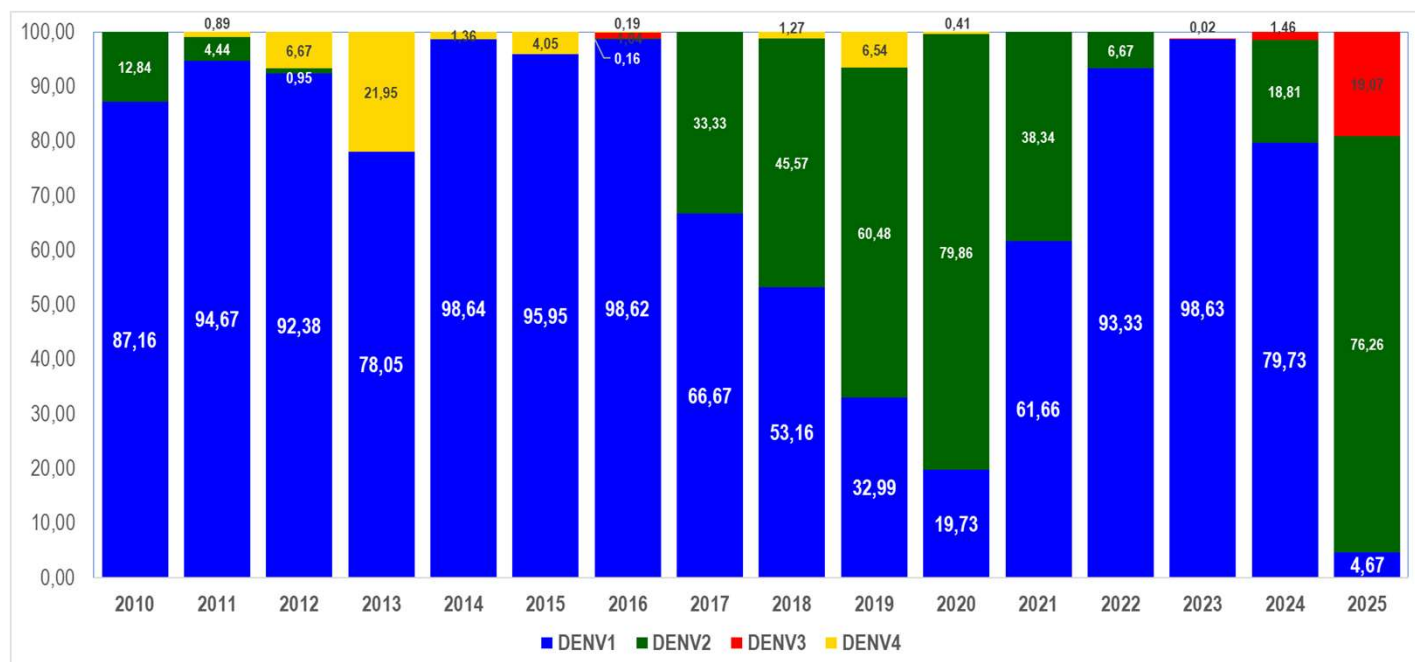



VIGILÂNCIA LABORATORIAL DENGUE: AMOSTRAS TIPIFICADAS

De **01/01/2025** a **10/03/2025** foram processadas **4.742** amostras para vigilância laboratorial da circulação viral dos 4 sorotipos; desse total, 535 amostras foram detectáveis para dengue em pacientes residentes no Paraná. Atualmente, percebe-se a inversão da circulação viral com o predomínio do sorotipo DENV2.

Tipificação Dengue no Estado do Paraná, 2025
(amostras processadas = 4.742)

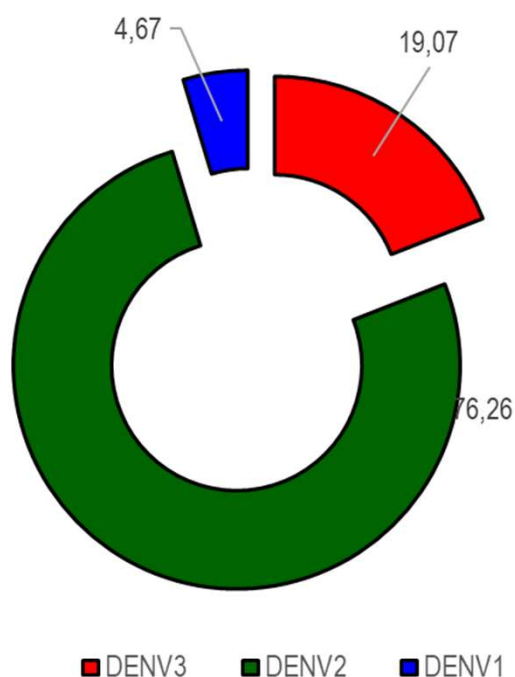

DENV	Nº Tipificações
DENV 4	0
DENV 3	102
DENV 2	408
DENV 1	25
Ano	2025

Fonte: SESA/SVS/GAL

Fonte: SESA/DAV/CVIA/DVDTV e Lacen/PR.

Nota: Os dados de tipificação dos vírus são referentes à residência dos pacientes, podendo tratar-se de casos importados ou autóctones.



VIGILÂNCIA LABORATORIAL DENGUE: TIPIFICAÇÃO E UNIDADES SENTINELAS (POR MUNICÍPIO)

Quanto à tipificação dos vírus por município, a distribuição de 01/01/2025 a 10/03/2025 é a descrita abaixo:

MACRORREGIONAL NOROESTE

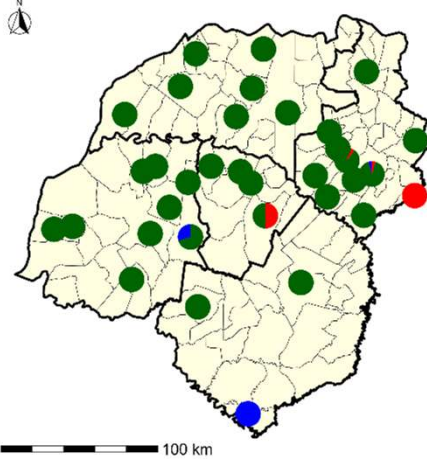

MACRORREGIONAL NORTE

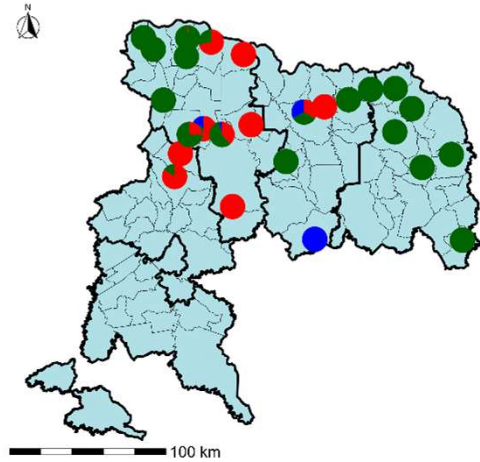

MACRORREGIONAL OESTE

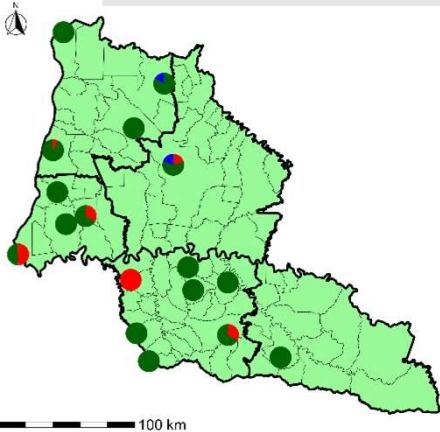

MACRORREGIONAL LESTE

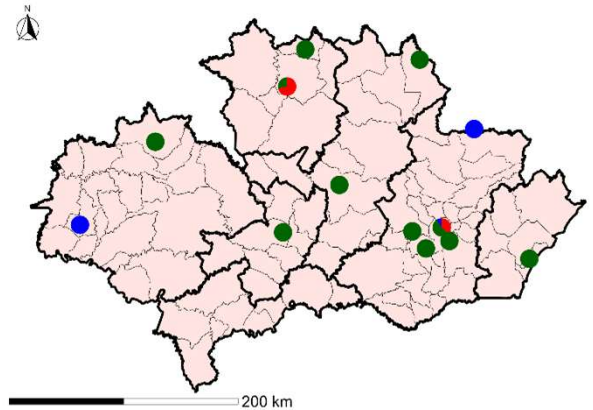

MACRORREGIONAIS DE SAÚDE E UNIDADES SENTINELAS

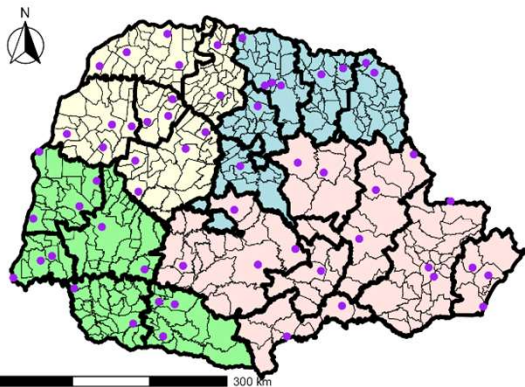

MACRORREGIONAIS DE SAÚDE

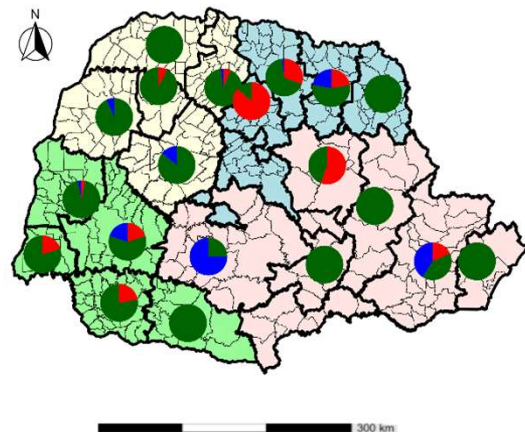

Sorotipo
■ Dengue 1
■ Dengue 2
■ Dengue 3
■ Dengue 4

Macrorregional de Saúde ■ Leste ■ Noroeste ■ Norte ■ Oeste ■ Unidade Sentinela

Fonte: SESA/DAV/CVIA/DVDTV e Lacen/PR.

Nota: Os dados de tipificação dos vírus são referentes à residência dos pacientes, podendo tratar-se de casos importados ou autóctones.



DENGUE SEVERA

DENGUE COM SINAIS DE ALARME (DSA) 394

DENGUE GRAVE (DG) 34



ÓBITOS DENGUE

Número de óbitos confirmados por dengue, por sexo e faixa etária, SE 01 a 10, Paraná, 2025

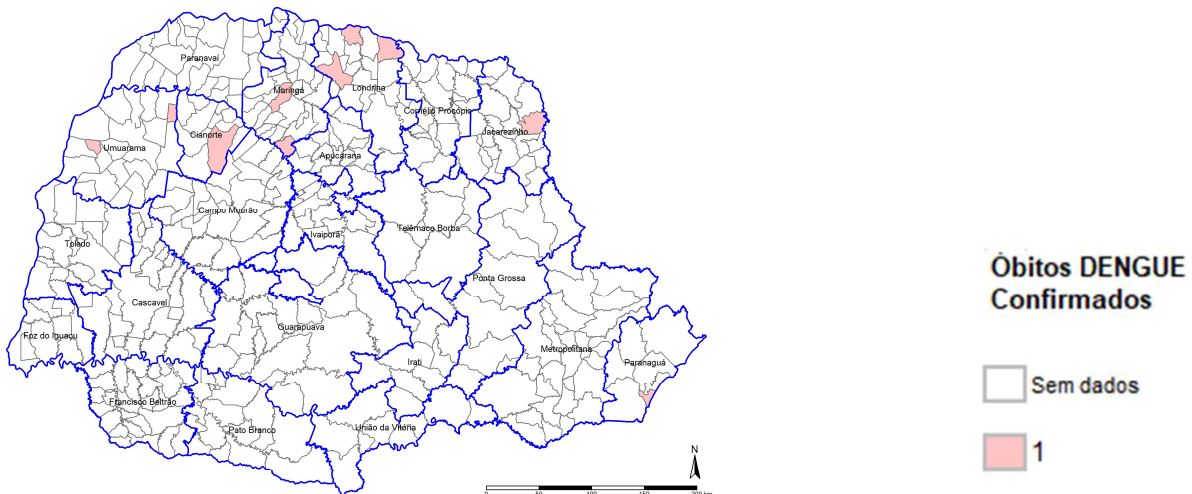
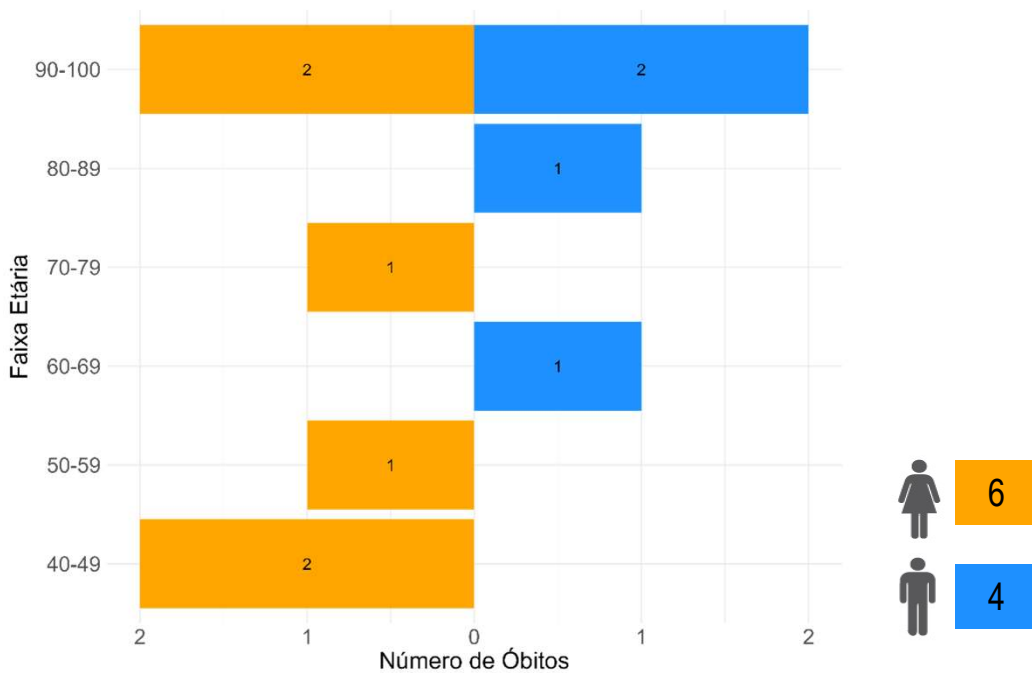



PANORAMA DOS CASOS DE CHIKUNGUNYA NO PARANÁ

	 NOTIFICAÇÕES	 CONFIRMADOS	 AUTÓCTONES	 INCIDÊNCIA CASOS AUTÓCTONES	 ÓBITOS
SEMANA 10	1.279	478	404	3,48	0
SEMANA 09	1.005	387	323	2,79	0
DIFERENÇA	274	91	81	0,70	0

	Ckikungunya - Paraná 2025	Informe anterior SE 01 a 09	Informe atual SE 01 a 10	Diferença	%
Total de Casos	Notificados	1005	1.279	274	27,26
	Prováveis	777	976	199	25,61
	Confirmados	387	478	91	23,51
	Autóctones	323	404	81	25,08
	Importados (para os municípios do Paraná)	35	45	10	28,57
	Em Investigação (quanto à Classificação Final)	393	498	105	26,72
	Descartados	228	303	75	32,89
Número de	Óbitos	0	0	0	0
	Municípios com Notificação	107	114	7	6,54
	Municípios com Casos Confirmados	33	39	6	18,18
Municípios com Casos Autóctones	13	15	2	15,38	



SÉRIE HISTÓRICA DE CHIKUNGUNYA NO PARANÁ

Casos publicados de Chikungunya. Paraná, Semana Epidemiológica 01 a 10							
Chikungunya - Paraná		2020	2021	2022	2023	2024	2025
Casos Notificados		289	339	401	866	1.305	1.279
Casos Prováveis		183	31	32	314	150	976
Confirmados/descartados	Confirmados	5	11	11	287	55	478
	Descartados	155	36	46	379	346	303
Óbitos		0	0	0	3	0	0
LPI (Local Provável de Infecção)	Autóctones	0	8	4	166	28	404
	Importados (para os municípios do Paraná)	5	3	7	51	21	45
Incidência de casos autoctones		0,00	0,07	0,03	1,43	0,24	3,48
Incidência de casos prováveis		1,61	0,27	0,28	2,71	1,29	8,42



CASOS CHIKUNGUNYA: NOTIFICADOS, CONFIRMADOS, EM INVESTIGAÇÃO E DESCARTADOS

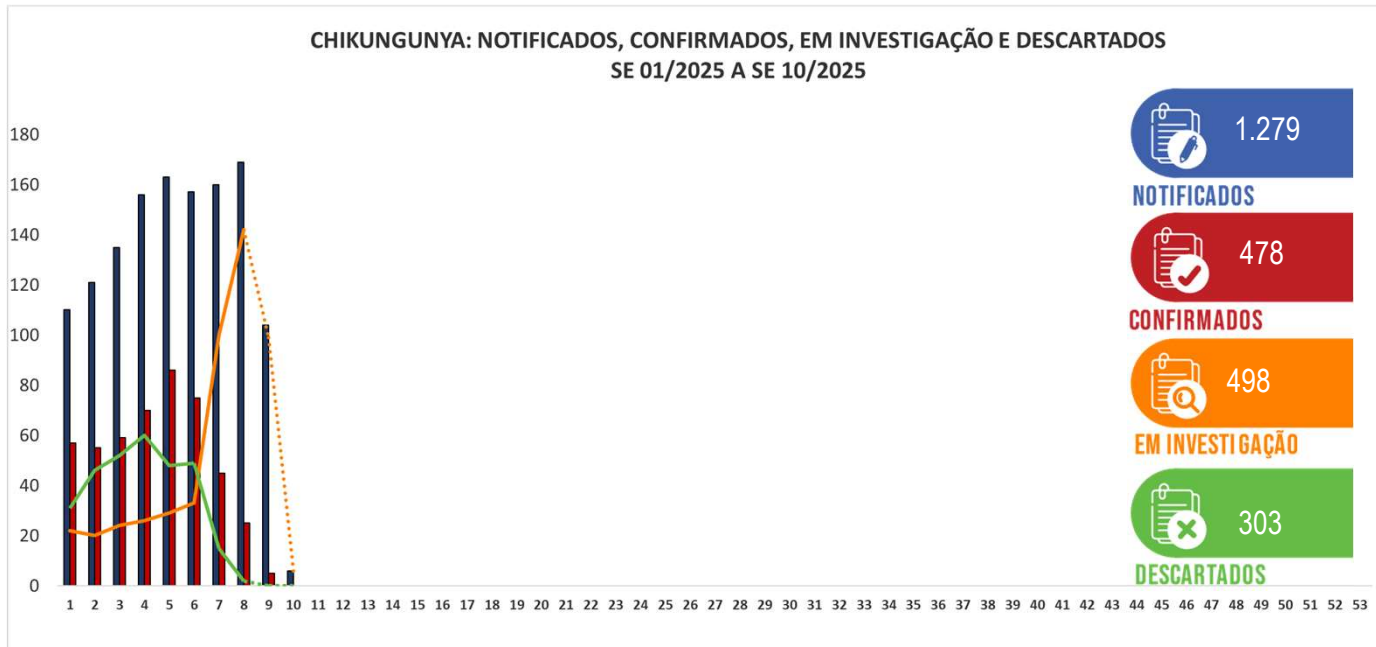

DISTRIBUIÇÃO DE CHIKUNGUNYA NO PARANÁ

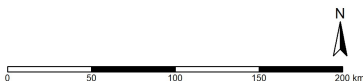
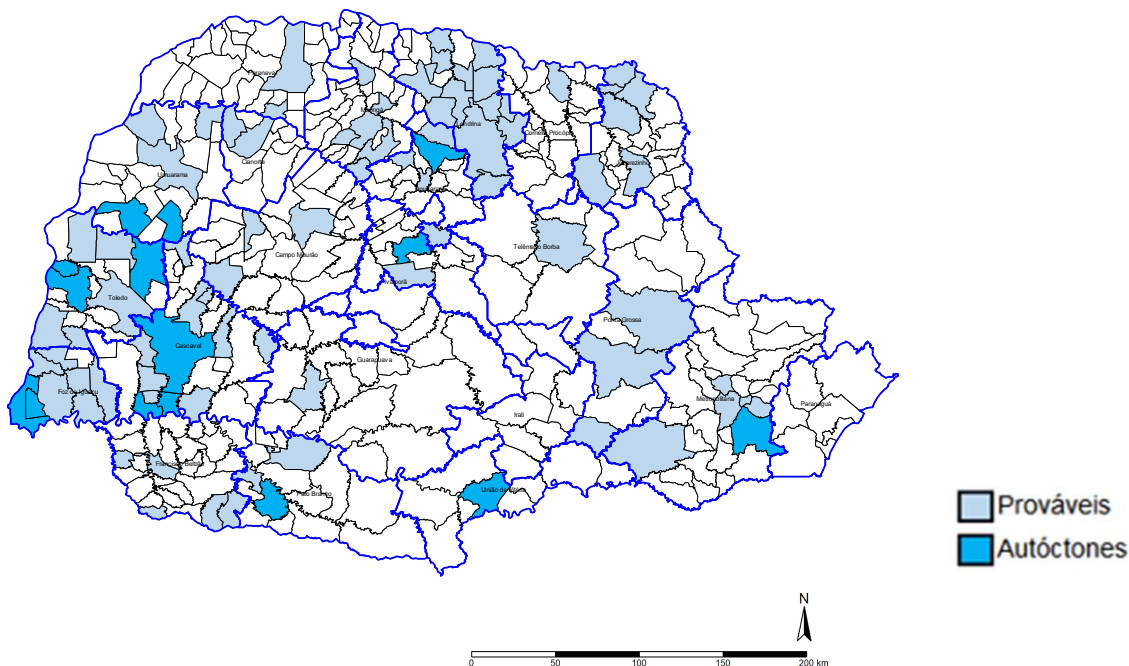



PANORAMA DOS CASOS DE ZIKA NO PARANÁ



NOTIFICAÇÕES



CONFIRMADOS



AUTÓCTONES



INCIDÊNCIA CASOS
AUTÓCTONES



ÓBITOS

SEMANA 10

23

0

0

0,00

0

SEMANA 09

19

0

0

0,00

0

DIFERENÇA

4

0

0

0,00

0

Zika Vírus - Paraná 2025		Informe anterior SE 01 a 09	Informe atual SE 01 a 10	Diferença	%
Total de Casos	Notificados	19	23	4	21,05
	Confirmados	0	0	0	0
	Autóctones	0	0	0	0
	Importados (para os municípios do Paraná)	0	0	0	0
	Em Investigação (quanto à Classificação Final)	6	7	1	16,67
	Descartados	13	16	3	23,08
Número de	Óbitos	0	0	0	0
	Municípios com Notificação	9	9	0	0,00
	Municípios com Casos Confirmados	0	0	0	0
	Municípios com Casos Autóctones	0	0	0	0



DISTRIBUIÇÃO DE ZIKA NO PARANÁ

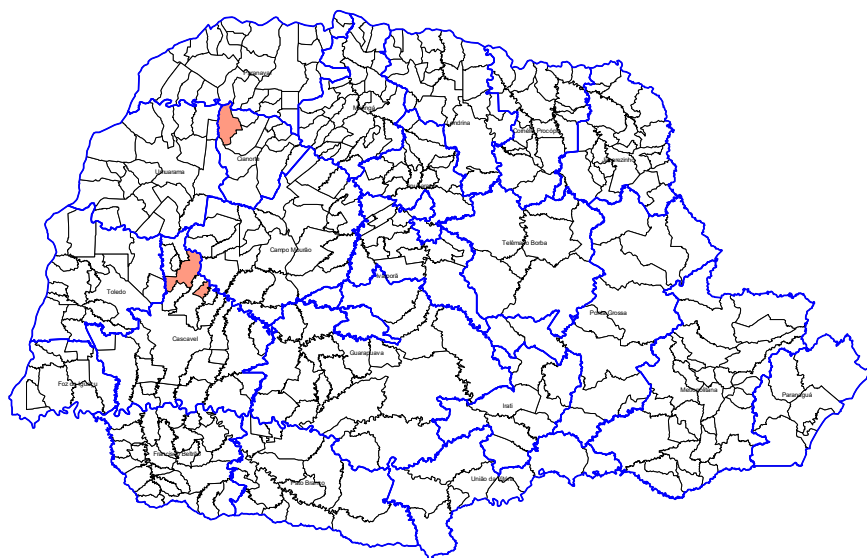

Prováveis
Autóctones

