

O objetivo deste Informe é divulgar o perfil das arboviroses urbanas (Dengue, Zika Vírus e Chikungunya) nos municípios do Estado do Paraná, considerando o Calendário Epidemiológico do SINAN (Sistema de Informação de Agravos de Notificação), ano 2025, Semanas Epidemiológicas 01/2025 a 53/2025. Os dados apresentados são cumulativos desde a semana 01/2025, não representando os casos da semana da publicação. Esses dados são preliminares, sujeitos a alteração. As informações referem-se aos dados obtidos da base de dados SINAN, do GAL (Gerenciador de Ambiente Laboratorial) e da colaboração do laboratório Laboclima da UFPR (Universidade Federal do Paraná).

PANORAMA DOS CASOS DE DENGUE NO PARANÁ

	 NOTIFICAÇÕES	 PROVÁVEIS	 CONFIRMADOS	 AUTÓCTONES	 INCIDÊNCIA CASOS AUTÓCTONES	 CASOS SEVEROS	 ÓBITOS	 TIPIIFICAÇÃO DENV
SEMANA 12	83.665	45.981	20.050	15.849	136,66	744	13	1,2,3
SEMANA 11	69.066	38.317	15.501	12.575	108,43	530	12	1,2,3
DIFERENÇA	14.599	7.664	4.549	3.274	28,23	214	1	-

Dengue - Paraná 2025		Informe anterior SE 01 a 11	Informe atual SE 01 a 12	Diferença	%
Total de Casos	Notificados	69.066	83.665	14.599	21,14
	Prováveis	38.317	45.981	7.664	20,00
	Confirmados (Dengue, D.S.A e DG)	15.501	20.050	4.549	29,35
	Autóctones	12.575	15.849	3.274	26,04
	Importados (outras UF's)	141	158	17	12,06
	Óbitos	12	13	1	8,33
	Em Investigação (classificação final)	22.336	25.113	2.777	12,43
	Em Investigação (autoctonia)	2.312	3.481	1.169	50,56
	Descartados	30.749	37.684	6.935	22,55
	Número de	Municípios com Notificação	387	391	4
Regionais com Notificação		22	22	0	0,00
Municípios com Casos Confirmados (Dengue, D.S.A e DG)		298	314	16	5,37
Regionais com Casos Confirmados (Dengue, D.S.A e DG)		22	22	0	0,00
Municípios com Casos Autóctones		239	259	20	8,37
Regionais com Casos Autóctones		22	22	0	0,00

SÉRIE HISTÓRICA DE DENGUE NO PARANÁ

Casos publicados de Dengue, Dengue Sinais de Alarme e Dengue Grave. Paraná, Semana Epidemiológica 01 a 12							
Dengue - Paraná		2020	2021	2022	2023	2024	2025
Casos Notificados		227.383	32.213	50.933	79.057	364.800	83.665
Casos Prováveis		169.963	13.674	28.597	40.431	247.041	45.981
Confirmados/descartados	Confirmados	162.560	10.026	27.783	37.631	236.840	20.050
	Descartados	57.420	18.539	22.336	38.626	117.759	37.684
Classificação Final	Dengue	160.279	9.870	27.163	36.750	231.797	19.306
	Casos D S A	2.090	143	587	840	4.783	687
	Casos Severos	191	13	33	41	260	57
Óbitos		135	13	21	27	300	13
Letalidade (D S A + DG)		5,92	8,33	3,39	3,06	5,95	1,75
Letalidade (casos prováveis)		0,06	0,04	0,04	0,03	0,08	0,03
LPI (Local Provável de Infecção)	Autóctones	149.467	9.324	25.299	30.588	211.469	15.849
	Importados (para os municípios do Paraná)	92	4	18	46	263	720
Incidência de casos autoctones		1317,01	82,16	221,26	263,75	1823,40	136,66
Incidência de casos prováveis		1497,61	120,49	250,11	348,62	2130,13	396,47
Vigilância Laboratorial*		DENV 1, 2, 4	DENV 1, 2	DENV 1, 2	DENV 1, 2, 3	DENV 1, 2, 3	DENV 1, 2, 3

*Total de sorotipos identificados no período



DIAGRAMA DE CONTROLE DENGUE: CASOS AUTÓCTONES E CASOS PROVÁVEIS

Os Diagramas de Controle dos casos prováveis e autóctones de Dengue no Paraná SE 01 a 12/2025 foram construídos pela metodologia da média móvel. Considerando que os dados epidemiológicos das últimas semanas são preliminares e estão representados pela linha pontilhada vermelha. A linha de monitoramento dos casos prováveis e autóctones está dentro do canal endêmico.

Obs.:

1- Consideram-se Casos Prováveis todos os casos notificados, excluindo-se os descartados;

Diagrama de Controle Casos Prováveis, SE 01 a 12, Paraná, 2025



Diagrama de Controle Casos Autóctones, SE 01 a 12, Paraná, 2025





CASOS DENGUE: NOTIFICADOS, CONFIRMADOS, EM INVESTIGAÇÃO E DESCARTADOS

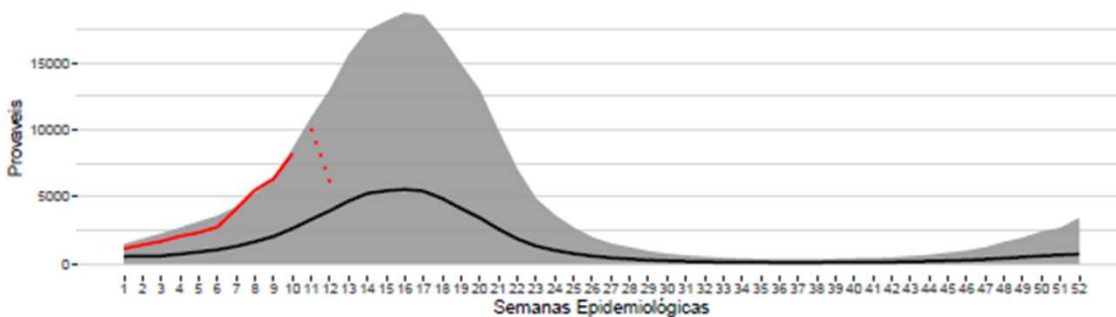
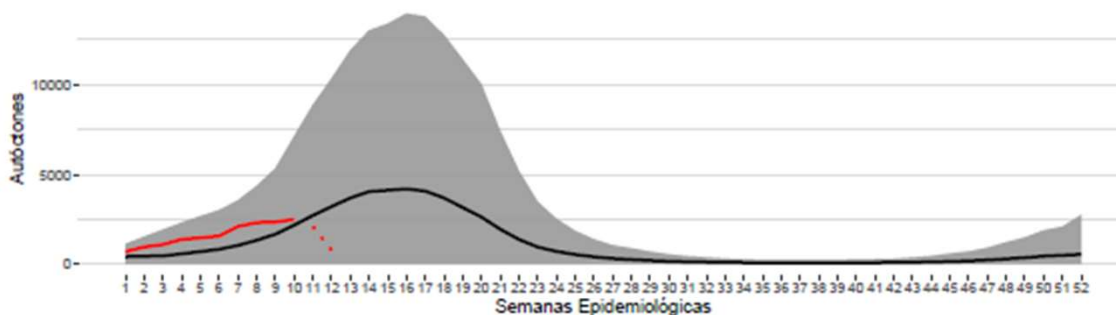
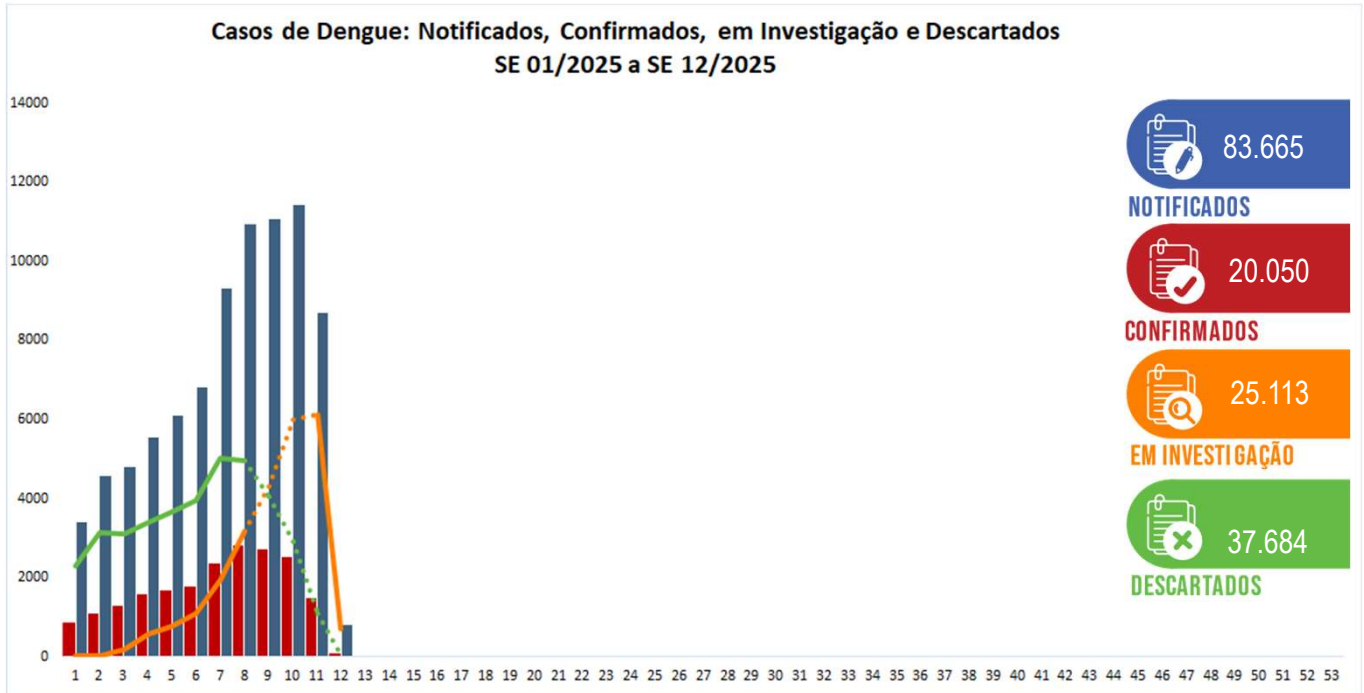

INCIDÊNCIA CASOS DENGUE: PROVÁVEIS E CONFIRMADOS (POR 100.000 HABITANTES)

Incidência Casos Prováveis últimas 10 semanas
(SE 03 a 12/2025)

Incidência Casos Confirmados últimas 10 semanas
(SE 03 a 12/2025)

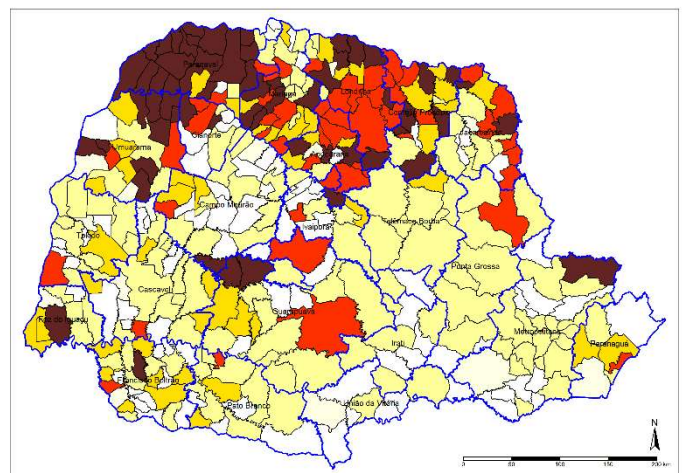
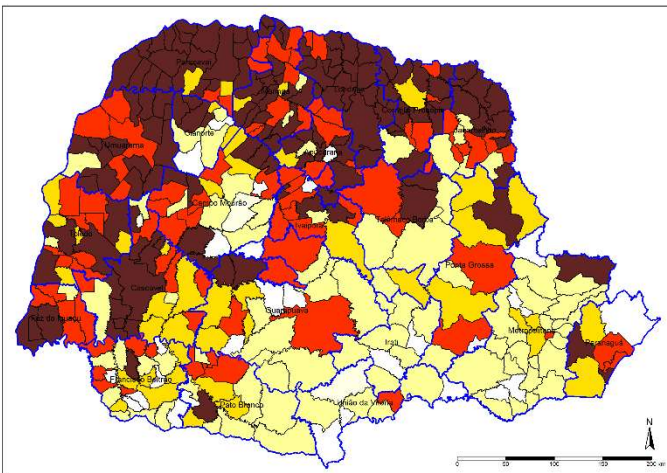

Legenda	Incidência últimas 10 semanas	Total de Municípios	
		Prováveis	Confirmados
	Até 0,0	31	102
	0,01-50,00	84	134
	50,01-100,01	45	50
	100,01-300,01	90	51
	300,01-500,01	46	17
	>500,01	103	45



CASOS DENGUE POR REGIONAL DE SAÚDE

Regionais de Saúde	Pop	Not	Casos							LPI		Incidência		Tipificação DENV
			Prováveis	Dengue	D.S.A	DG	Total	Óbitos	Autóct	Importados (outros municípios do Paraná)	Casos Autóct	Casos Prováveis		
1ª RS - Paranaguá	302.544	983	568	241	2	1	244	1	210	1	69,41	187,74	2,3	
2ª RS - Metropolitana	3.731.769	5.319	2.006	638	24	1	663	0	408	216	10,93	53,75	1,2,3	
3ª RS - Ponta Grossa	647.823	2.183	803	165	5	0	170	0	137	18	21,15	123,95	2,3	
4ª RS - Itaí	177.186	103	26	7	1	0	8	0	2	5	1,13	14,67	1,2	
5ª RS - Guarapuava	457.956	1.305	873	689	19	2	710	0	641	10	139,97	190,63	1,2	
6ª RS - União da Vitória	179.117	98	33	6	0	0	6	0	3	3	1,67	18,42	2	
7ª RS - Pato Branco	269.857	1.038	712	44	2	0	46	0	35	11	12,97	263,84	2	
8ª RS - Francisco Beltrão	361.016	1.763	281	216	5	0	221	0	190	21	52,63	77,84	2,3	
9ª RS - Foz do Iguaçu	406.054	3.611	1.776	390	24	4	418	0	329	31	81,02	437,38	2,3	
10ª RS - Cascavel	557.660	5.308	3.375	119	0	1	120	0	80	7	14,35	605,21	1,2,3	
11ª RS - Campo Mourão	326.363	1.220	545	140	3	2	145	0	127	8	38,91	166,99	1,2,3	
12ª RS - Umuarama	277.623	3.916	2.608	1.581	52	3	1.636	2	1.241	25	447,01	939,40	1,2,3	
13ª RS - Cianorte	163.861	1.286	689	609	4	0	613	1	596	1	363,72	420,48	2,3	
14ª RS - Paranavai	278.116	11.271	6.783	5.504	67	11	5.582	0	5.165	66	1.857,14	2.438,91	2,3	
15ª RS - Maringá	856.843	7.659	3.954	1.939	63	7	2.009	2	1.759	69	205,29	461,46	1,2,3	
16ª RS - Apucarana	390.543	5.145	1.330	851	6	0	857	0	650	90	166,43	340,55	2,3	
17ª RS - Londrina	980.098	19.683	12.137	3.954	315	20	4.289	5	2.227	26	227,22	1.238,35	1,2,3	
18ª RS - Cornélio Procopio	220.928	2.817	2.192	984	7	1	992	1	848	49	383,84	992,18	1,2,3	
19ª RS - Jacarezinho	290.141	4.114	2.880	953	55	2	1.010	1	945	31	325,70	992,62	2,3	
20ª RS - Toledo	405.127	3.366	1.475	194	20	0	214	0	196	6	48,38	364,08	1,2,3	
21ª RS - Telêmaco Borba	190.997	1.009	638	55	10	0	65	0	48	17	25,13	334,04	2,3	
22ª RS - Ivaiporã	125.862	468	297	27	3	2	32	0	12	9	9,53	235,97	0	
Total										720				
Total do Paraná	11.597.484	83.665	45.981	19.306	687	57	20.050	13	15.849	+	136,66	396,47	1,2,3	

* Casos com LPI de origem em outras UF's: 158



RISCO CLIMÁTICO DENGUE POR MUNICÍPIO

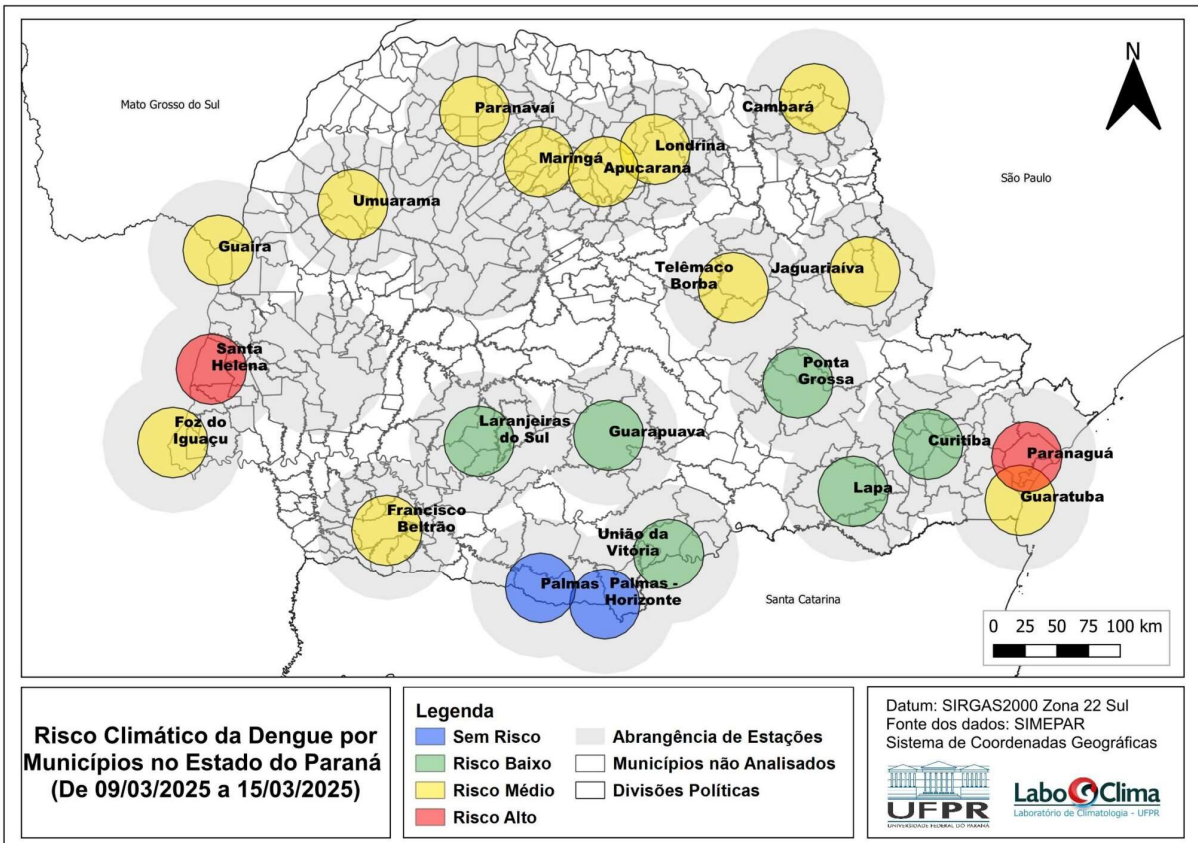

Fonte: Laboclima – UFPR - Dados de 09/03/2025 a 15/03/2025
Disponível em: <http://www.terra.ufpr.br/porta/laboclima/sacdengue/>
Acesso em 24/03/2025



VIGILÂNCIA LABORATORIAL DENGUE: SÉRIE HISTÓRICA TIPIFICAÇÃO

A série histórica do sorotipo viral de dengue é contabilizada desde o ano de 1995. Observa-se a predominância do sorotipo DENV1 até 2018, do sorotipo DENV2 em 2019 e 2020, voltando a prevalecer o sorotipo DENV1 a partir de 2021. É observada a reintrodução da circulação de DENV3 em 2024.

ANO	1995	1996	1997	1998	1999	2000	2001	2002	2003	2004	2005	2006	2007	2008	2009	2010	2011	2012	2013	2014	2015	2016	2017	2018	2019	2020	2021	2022	2023	2024*
DENV4																	2	7	133	7	31	6		1	417	16				
DENV3																														
DENV2																														
DENV1																														

Fonte: SES/DAV/CVIA/DVDTV e Laccos/PR
*Dados preliminares



VIGILÂNCIA LABORATORIAL DENGUE: SÉRIE HISTÓRICA TIPIFICAÇÃO (PERCENTUAL)

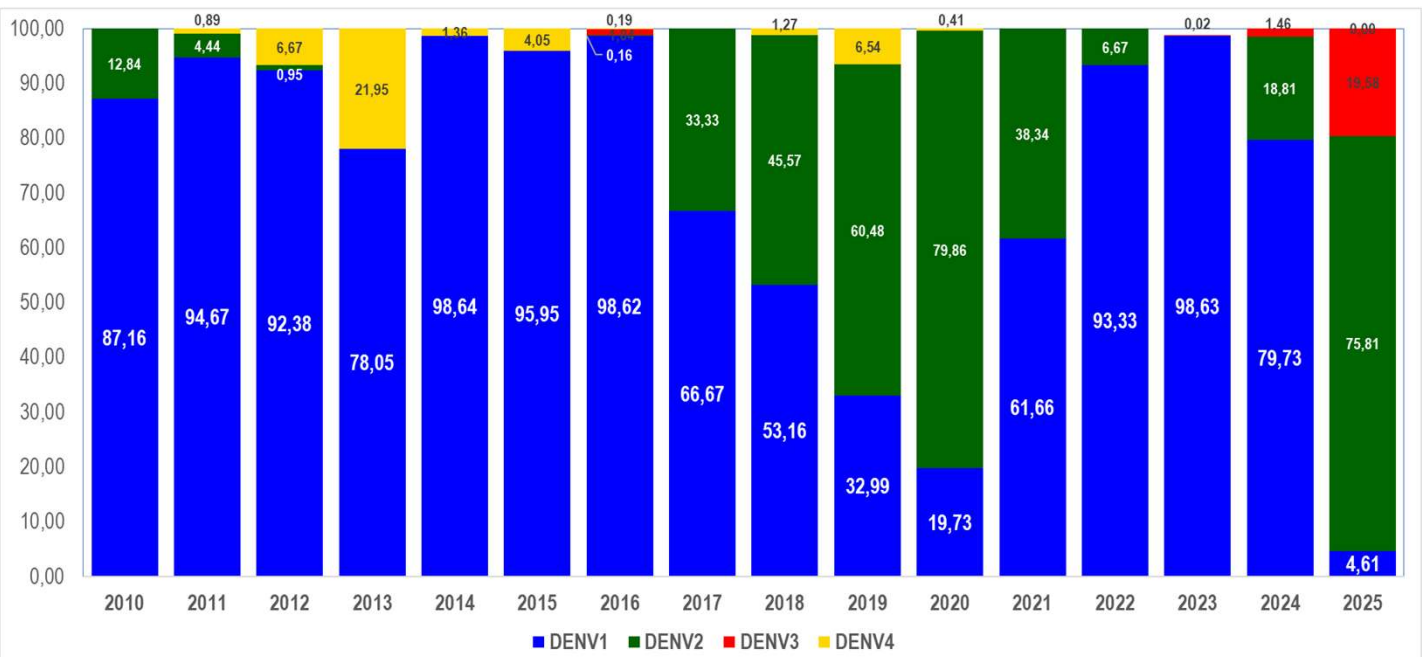



VIGILÂNCIA LABORATORIAL DENGUE: AMOSTRAS TIPIFICADAS

De **01/01/2025** a **24/03/2025** foram processadas **6.297** amostras para vigilância laboratorial da circulação viral dos 4 sorotipos; desse total, **955** amostras foram detectáveis para dengue em pacientes residentes no Paraná. Atualmente, percebe-se a inversão da circulação viral com o predomínio do sorotipo DENV2.

Tipificação Dengue no Estado do Paraná, 2025
(amostras processadas = 6.297)

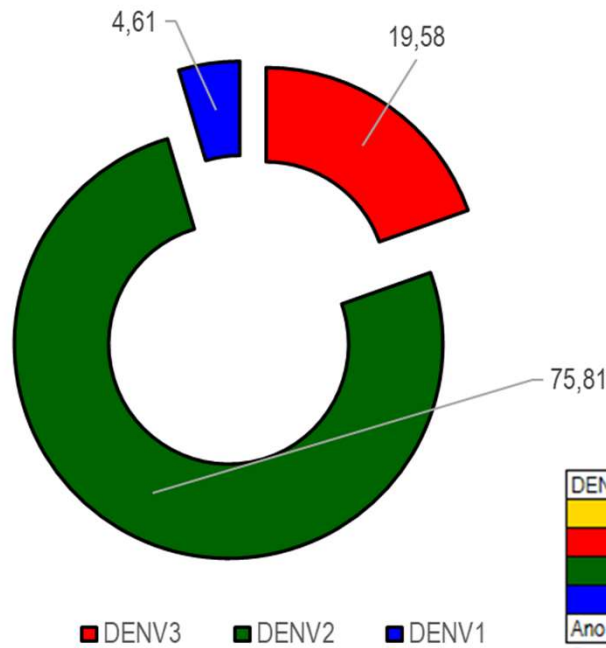

DENV	Nº Tipificações
DENV 4	0
DENV 3	187
DENV 2	724
DENV 1	44
Ano	2025

Fonte: SESA/SVS/GAL



VIGILÂNCIA LABORATORIAL DENGUE: TIPIIFICAÇÃO E UNIDADES SENTINELAS (POR MUNICÍPIO)

Quanto à tipificação dos vírus por município, a distribuição de 01/01/2025 a 24/03/2025 é a descrita abaixo:

MACRORREGIONAL NOROESTE

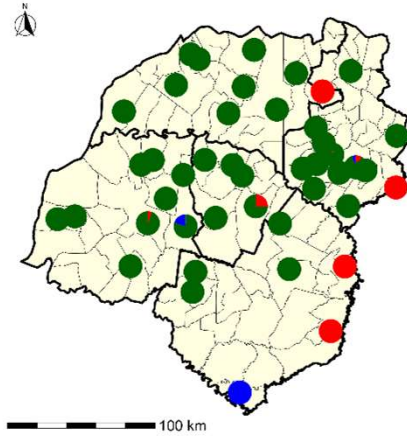

MACRORREGIONAL NORTE

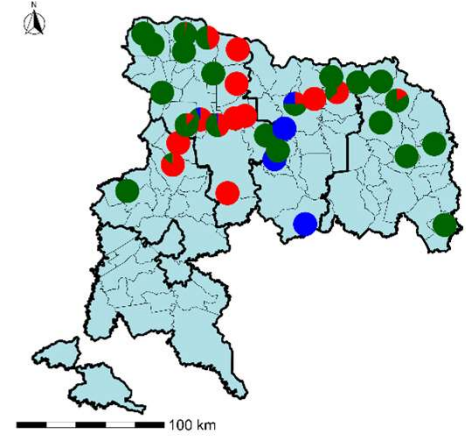

MACRORREGIONAL OESTE

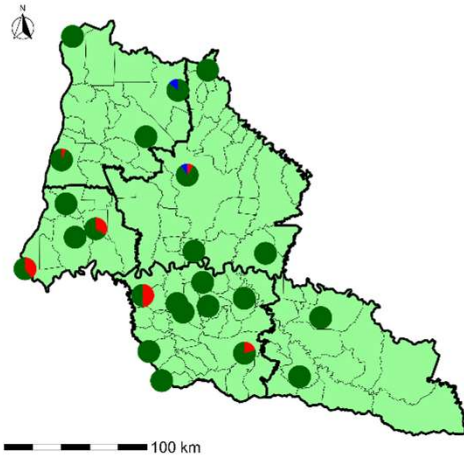

MACRORREGIONAL LESTE

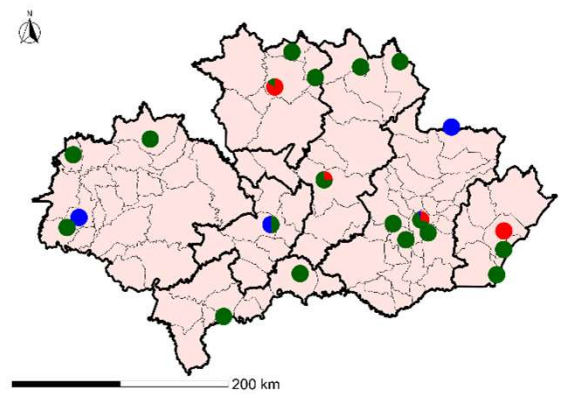

MACRORREGIONAIS DE SAÚDE E UNIDADES SENTINELAS

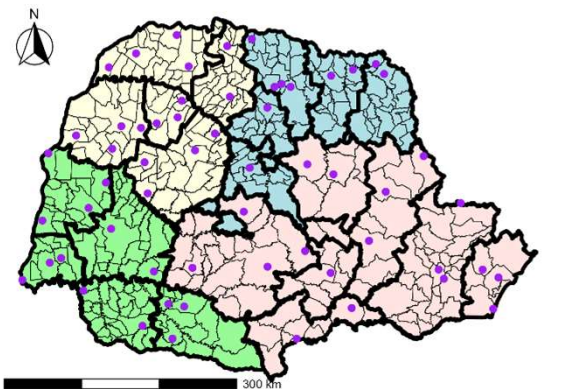

MACRORREGIONAIS DE SAÚDE

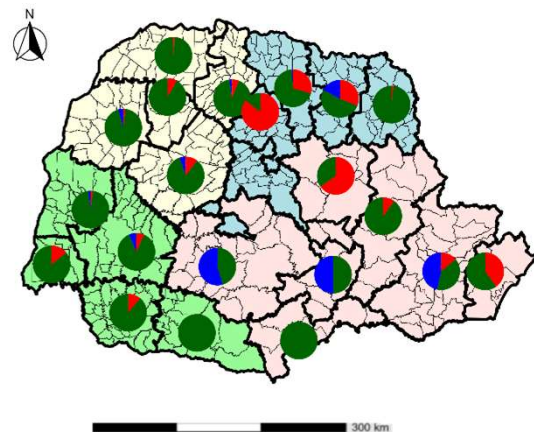

Sorotipo
■ Dengue 1
■ Dengue 2
■ Dengue 3
■ Dengue 4

Macrorregional de Saúde ■ Leste ■ Noroeste ■ Norte ■ Oeste ● Unidade Sentinela

Fonte: SESA/DAV/CVIA/DVDTV e Lacen/PR.

Nota: Os dados de tipificação dos vírus são referentes à residência dos pacientes, podendo tratar-se de casos importados ou autóctones.



DENGUE SEVERA

DENGUE COM SINAIS DE ALARME (DSA)

687

DENGUE GRAVE (DG)

57



ÓBITOS DENGUE

Número de óbitos confirmados por dengue, por sexo e faixa etária, SE 01 a 12, Paraná, 2025

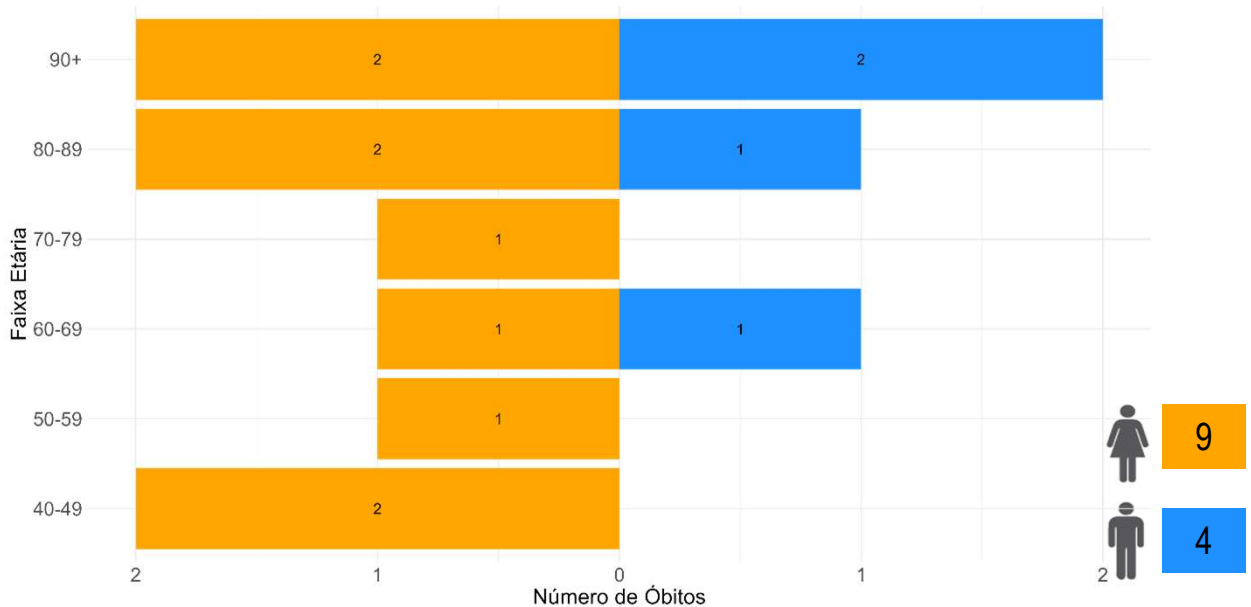

Número de óbitos confirmados por dengue, por município, SE 01 a 12, Paraná, 2025

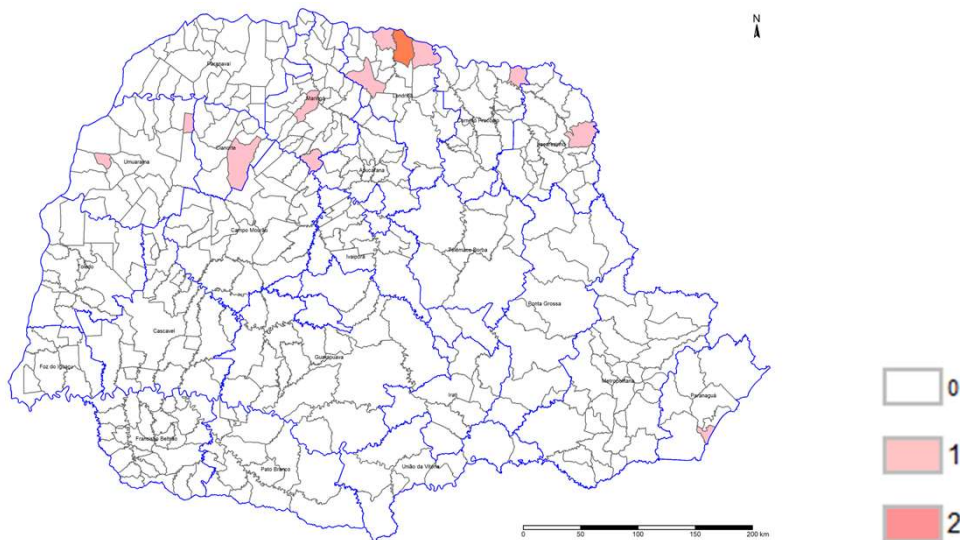



PANORAMA DOS CASOS DE CHIKUNGUNYA NO PARANÁ



NOTIFICAÇÕES



CONFIRMADOS



AUTÓCTONES



INCIDÊNCIA CASOS
AUTÓCTONES



ÓBITOS

SEMANA 12

2.216

826

730

6,29

0

SEMANA 11

1.706

595

513

4,42

0

DIFERENÇA

510

231

217

1,87

0

Chikungunya - Paraná 2025		Informe anterior SE 01 a 11	Informe atual SE 01 a 12	Diferença	%
Total de Casos	Notificados	1706	2.216	510	29,89
	Prováveis	1327	1.787	460	34,66
	Confirmados	595	826	231	38,82
	Autóctones	513	730	217	42,30
	Importados (para os municípios do Paraná)	52	60	8	15,38
	Em Investigação (quanto à Classificação Final)	732	961	229	31,28
	Descartados	379	429	50	13,19
	Óbitos	0	0	0	0
Número de	Municípios com Notificação	128	140	12	9,38
	Municípios com Casos Confirmados	50	56	6	12,00
	Municípios com Casos Autóctones	21	26	5	23,81



SÉRIE HISTÓRICA DE CHIKUNGUNYA NO PARANÁ

Casos publicados de Chikungunya. Paraná, Semana Epidemiológica 01 a 12							
Chikungunya - Paraná		2020	2021	2022	2023	2024	2025
Casos Notificados		388	471	565	1.516	2.106	2.216
Casos Prováveis		232	56	51	709	220	1.787
Confirmados/descartados	Confirmados	7	34	13	627	77	826
	Descartados	181	46	61	617	437	429
Óbitos		0	0	0	4	0	0
LPI (Local Provável de Infecção)	Autóctones	2	31	4	399	46	730
	Importados (para os municípios do Paraná)	5	3	9	84	23	60
Incidência de casos autoctones		0,02	0,27	0,03	3,44	0,40	6,29
Incidência de casos prováveis		2,04	0,49	0,45	6,11	1,90	15,41



CASOS CHIKUNGUNYA: NOTIFICADOS, CONFIRMADOS, EM INVESTIGAÇÃO E DESCARTADOS

CHIKUNGUNYA: NOTIFICADOS, CONFIRMADOS, EM INVESTIGAÇÃO E DESCARTADOS
SE 01/2025 A SE 12/2025

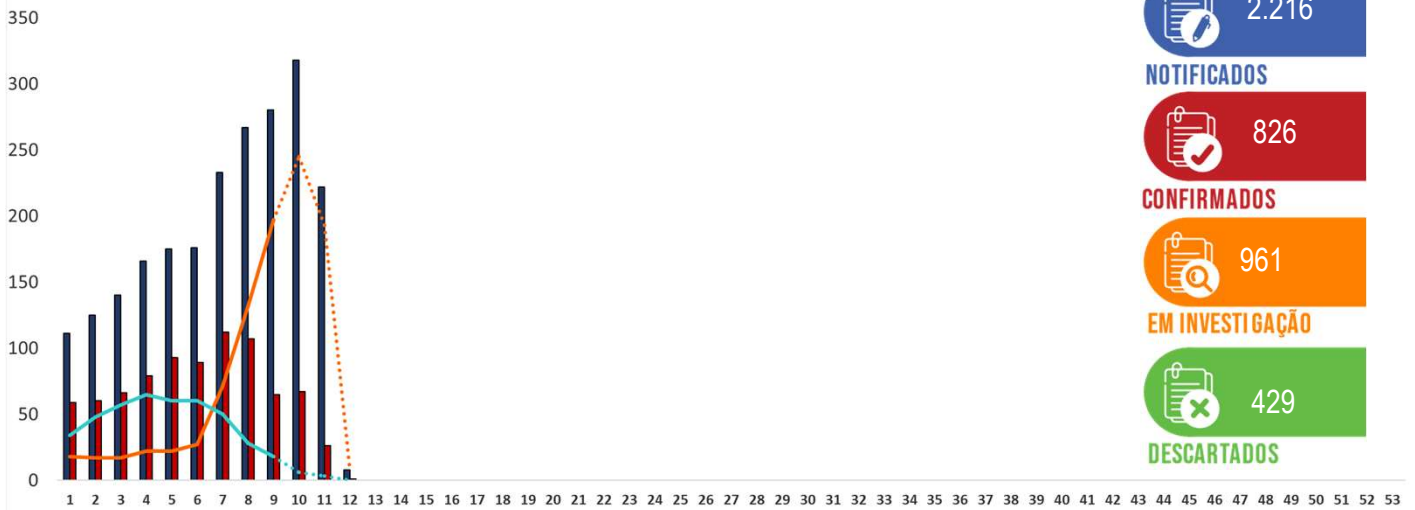

DISTRIBUIÇÃO DE CHIKUNGUNYA NO PARANÁ

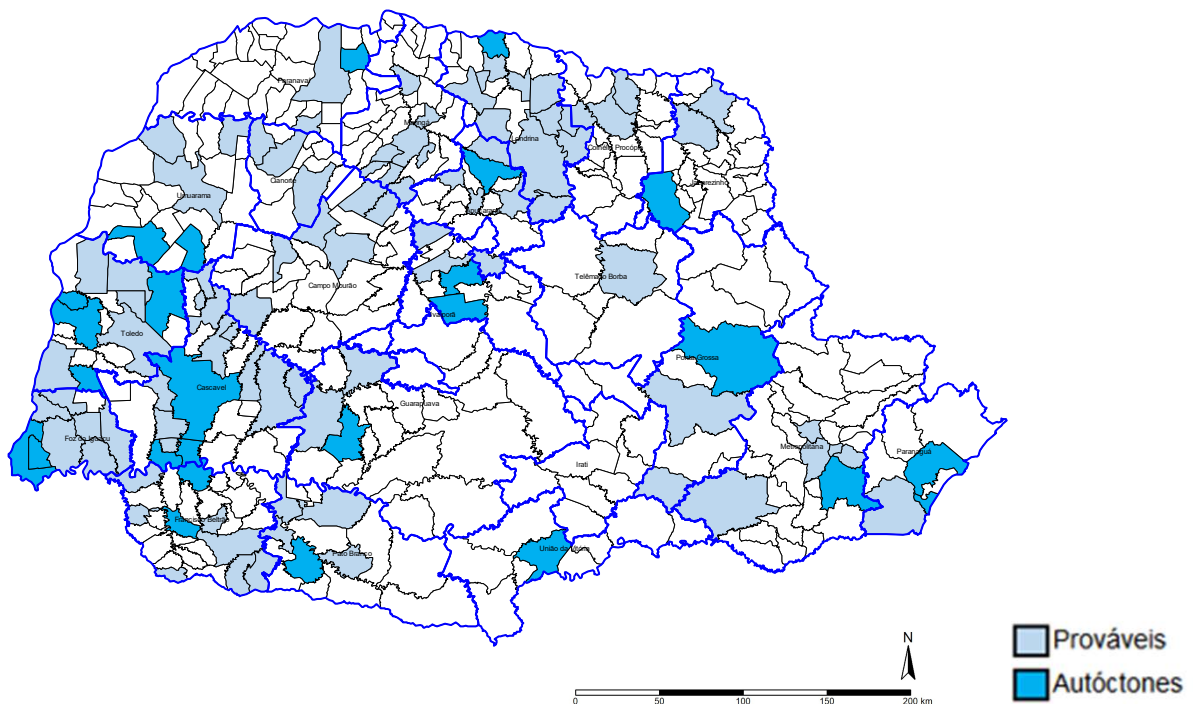



PANORAMA DOS CASOS DE ZIKA NO PARANÁ



NOTIFICAÇÕES



CONFIRMADOS



AUTÓCTONES



INCIDÊNCIA CASOS
AUTÓCTONES



ÓBITOS

SEMANA 12

27

0

0

0,00

0

SEMANA 11

26

0

0

0,00

0

DIFERENÇA

1

0

0

0,00

0

Zika Vírus - Paraná 2025		Informe anterior SE 01 a 11	Informe atual SE 01 a 12	Diferença	%
Total de Casos	Notificados	26	27	1	3,85
	Confirmados	0	0	0	0
	Autóctones	0	0	0	0
	Importados (para os municípios do Paraná)	0	0	0	0
	Em Investigação (quanto à Classificação Final)	8	6	-2	-25,00
	Descartados	18	21	3	16,67
	Óbitos	0	0	0	0
Número de	Municípios com Notificação	10	11	1	10,00
	Municípios com Casos Confirmados	0	0	0	0
	Municípios com Casos Autóctones	0	0	0	0



DISTRIBUIÇÃO DE ZIKA NO PARANÁ

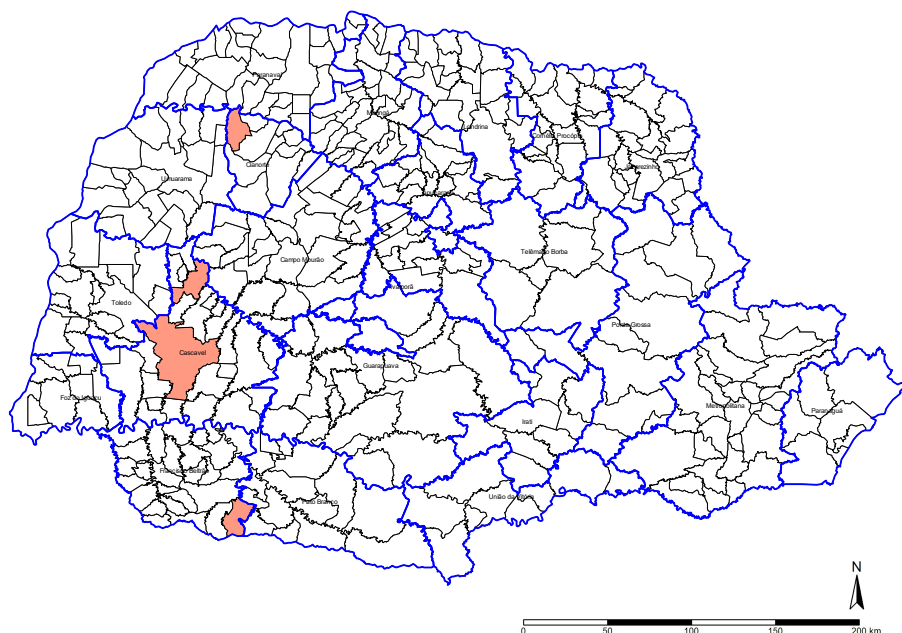

Prováveis
Autóctones