

O objetivo deste Informe é divulgar o perfil das arboviroses urbanas (Dengue, Zika Vírus e Chikungunya) nos municípios do Estado do Paraná, considerando o Calendário Epidemiológico do SINAN (Sistema de Informação de Agravos de Notificação), ano 2025, Semanas Epidemiológicas 01/2025 a 53/2025. Os dados apresentados são cumulativos desde a semana 01/2025, não representando os casos da semana da publicação. Esses dados são preliminares, sujeitos a alteração. As informações referem-se aos dados obtidos da base de dados SINAN, do GAL (Gerenciador de Ambiente Laboratorial) e da colaboração do laboratório Laboclima da UFPR (Universidade Federal do Paraná).

### PANORAMA DOS CASOS DE DENGUE NO PARANÁ

|           | NOTIFICAÇÕES | PROVÁVEIS | CONFIRMADOS | AUTÓCTONES | INCIDÊNCIA CASOS AUTÓCTONES | CASOS SEVEROS | ÓBITOS | TIPIFICAÇÃO DENV |
|-----------|--------------|-----------|-------------|------------|-----------------------------|---------------|--------|------------------|
| SEMANA 07 | 28.401       | 15.663    | 5.323       | 4.500      | 38,80                       | 167           | 2      | 1,2,3            |
| SEMANA 06 | 21.765       | 12.545    | 3.725       | 3.203      | 27,62                       | 118           | 1      | 1,2,3            |
| DIFERENÇA | 6.636        | 3.118     | 1.598       | 1.297      | 11,18                       | 49            | 1      | -                |

|                                | Dengue - Paraná 2025                                  | Informe anterior SE 01 a 06 | Informe atual SE 01 a 07 | Diferença | %      |
|--------------------------------|---|-----------------------------|--------------------------|-----------|--------|
| <b>Total de Casos</b>          | Notificados   | 21.765                      | 28.401                   | 6.636     | 30,49  |
|                                | Prováveis   | 12.545                      | 15.663                   | 3.118     | 24,85  |
|                                | Confirmados (Dengue, D.S.A e DG)                      | 3.725                       | 5.323                    | 1.598     | 42,90  |
|                                | Autóctones  | 3.203                       | 4.500                    | 1.297     | 40,49  |
|                                | Importados (outras UF's)                              | 63                          | 77                       | 14        | 22,22  |
|                                | Óbitos  | 1                           | 2                        | 1         | 100,00 |
|                                | Em Investigação (classificação final)                 | 8.820                       | 10.340                   | 1.520     | 17,23  |
| <b>Número de</b>               | Em Investigação (autoctonia)                          | 330                         | 563                      | 233       | 70,61  |
|                                | Descartados   | 9.220                       | 12.738                   | 3.518     | 38,16  |
|                                | Municípios com Notificação                            | 356                         | 367                      | 11        | 3,09   |
|                                | Regionais com Notificação                             | 22                          | 22                       | 0         | 0,00   |
|                                | Municípios com Casos Confirmados (Dengue, D.S.A e DG) | 187                         | 216                      | 29        | 15,51  |
|                                | Regionais com Casos Confirmados (Dengue, D.S.A e DG)  | 22                          | 22                       | 0         | 0,00   |
|                                | Municípios com Casos Autóctones                       | 148                         | 165                      | 17        | 11,49  |
| Regionais com Casos Autóctones | 20  | 21                          | 1                        | 5,00      |        |

### SÉRIE HISTÓRICA DE DENGUE NO PARANÁ

| Dengue - Paraná                  |   | 2020         | 2021      | 2022      | 2023         | 2024         | 2025         |
|----------------------------------|---|--------------|-----------|-----------|--------------|--------------|--------------|
| Casos Notificados                |   | 97.883       | 15.574    | 10.221    | 21.079       | 125.096      | 28.401       |
| Casos Prováveis                  |   | 71.684       | 5.764     | 2.172     | 7.667        | 81.417       | 15.663       |
| Confirmados/descartados          | Confirmados                               | 69.679       | 3.675     | 1.980     | 7.158        | 77.743       | 5.323        |
|                                  | Descartados                               | 26.199       | 9.810     | 8.049     | 13.412       | 43.679       | 12.738       |
| Classificação Final              | Dengue                                    | 68.709       | 3.610     | 1.914     | 6.955        | 76.000       | 5.156        |
|                                  | Casos D S A                               | 883          | 55        | 63        | 195          | 1.660        | 157          |
|                                  | Casos Severos                             | 87           | 10        | 3         | 8            | 83           | 10           |
| Óbitos                           |   | 70           | 8         | 2         | 2            | 86           | 2            |
| Letalidade (D S A + DG)          |   | 7,22         | 12,31     | 3,03      | 0,99         | 4,93         | 1,20         |
| Letalidade (casos prováveis)     |   | 0,07         | 0,05      | 0,02      | 0,01         | 0,07         | 0,01         |
| LPI (Local Provável de Infecção) | Autóctones                                | 64.781       | 3.457     | 1.737     | 5.504        | 69.917       | 4.500        |
|                                  | Importados (para os municípios do Paraná) | 51           | 2         | 3         | 17           | 118          | 260          |
| Incidência de casos autoctones   |   | 570,81       | 30,46     | 15,19     | 47,46        | 602,86       | 38,80        |
| Incidência de casos prováveis    |   | 631,64       | 50,79     | 19,00     | 66,11        | 702,02       | 135,06       |
| Vigilância Laboratorial*         |   | DENV 1, 2, 4 | DENV 1, 2 | DENV 1, 2 | DENV 1, 2, 3 | DENV 1, 2, 3 | DENV 1, 2, 3 |

\*Total de sorotipos identificados no período



### DIAGRAMA DE CONTROLE DENGUE: CASOS AUTÓCTONES E CASOS PROVÁVEIS

Os Diagramas de Controle dos casos de Dengue no Paraná, casos prováveis e casos autóctones, ano 2025, foram construídos tendo a mediana como medida de tendência central. Considerando que os dados epidemiológicos das últimas semanas são preliminares e que a linha pontilhada vermelha representa a correção estatística do atraso das notificações (*nowcasting*), a linha de monitoramento dos casos prováveis e autóctones está dentro do canal endêmico.

Obs.:

- 1- Consideram-se Casos Prováveis todos os casos notificados, excluindo-se os descartados;
- 2- Para elaboração do Diagrama de Controle foi utilizada a série histórica dos últimos sete anos.

Diagrama de Controle Casos Prováveis, SE 01 a 07, Paraná, 2025



Diagrama de Controle Casos Autóctones, SE 01 a 07, Paraná, 2025





### CASOS DENGUE: NOTIFICADOS, CONFIRMADOS, EM INVESTIGAÇÃO E DESCARTADOS

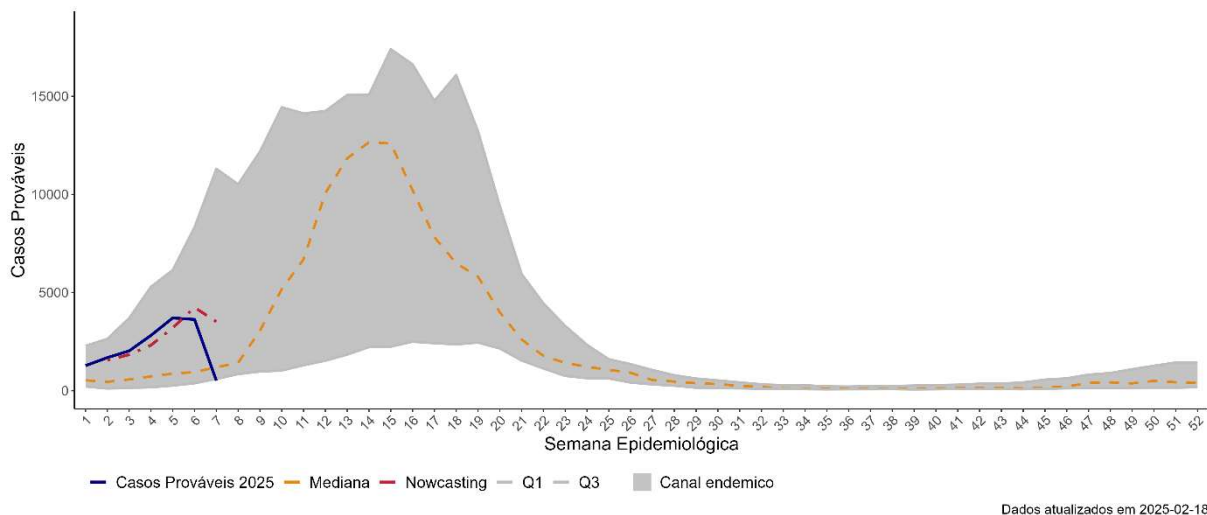
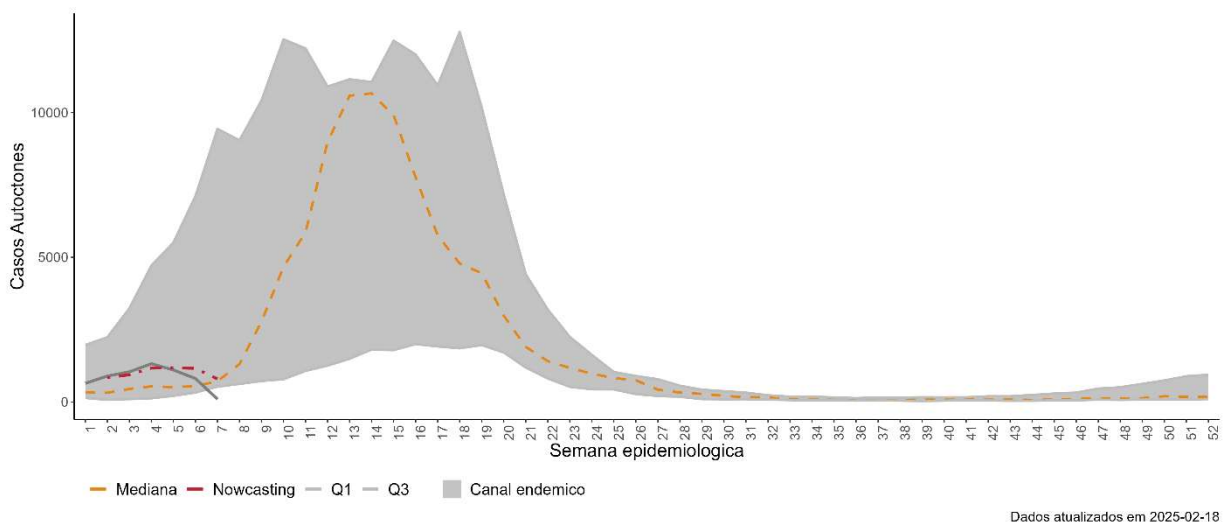
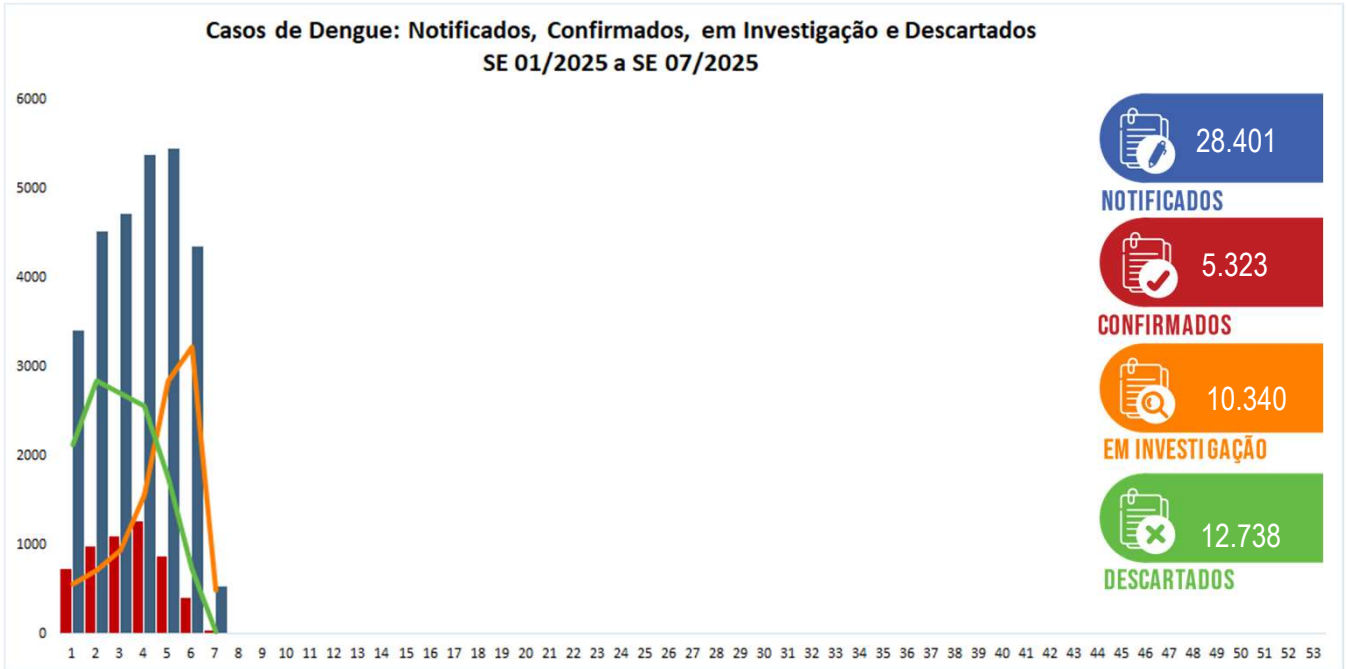

### INCIDÊNCIA CASOS DENGUE: AUTÓCTONES E PROVÁVEIS (POR 100.000 HABITANTES)

**Casos Prováveis**  
(SE 01/2025 a SE 07/2025)

Incidência: 135,06

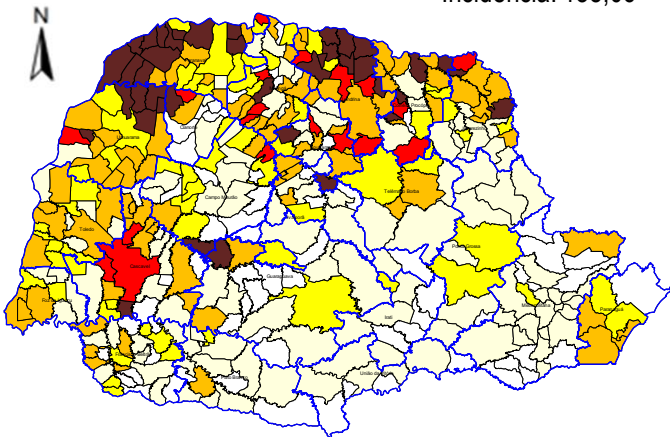

**Casos Autóctones**  
(SE 01/2025 a SE 07/2025)

Incidência: 38,80

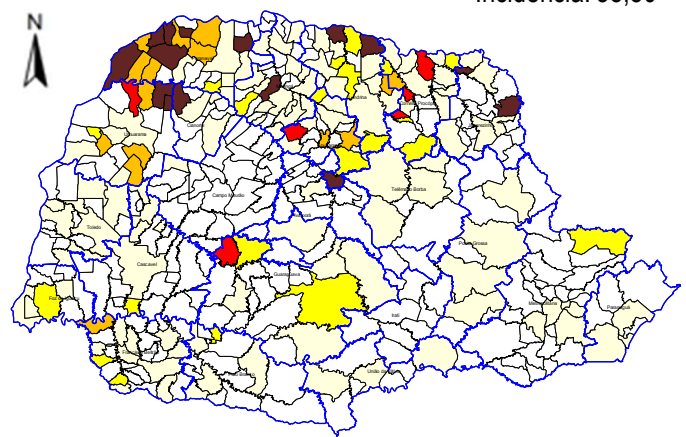

| Legenda | Incidência    | Total de Municípios |            |
|---------|---------------|---------------------|------------|
|         |               | Prováveis           | Autóctones |
|         | Até 0,0       | 65                  | 234        |
|         | 0,01-50,00    | 119                 | 108        |
|         | 50,01-100,01  | 66                  | 21         |
|         | 100,01-300,01 | 90                  | 15         |
|         | 300,01-500,01 | 19                  | 6          |
|         | >500,01       | 40                  | 15         |



### CASOS DENGUE POR REGIONAL DE SAÚDE

| Regionais de Saúde         | Pop               | Not           | Casos         |              | Casos Confirmados |           |              |          |              | LPI                                      |              | Incidência      |              | Tipificação DENV |
|----------------------------|-------------------|---------------|---------------|--------------|-------------------|-----------|--------------|----------|--------------|--|--------------|-----------------|--------------|------------------|
|                            |                   |               | Prováveis     | Dengue       | D.S.A             | DG        | Total        | Óbitos   | Autóct       | Importados (outros municípios do Paraná) | Casos Autóct | Casos Prováveis |              |                  |
| 1ª RS - Paranaguá          | 302.544           | 380           | 288           | 85           | 1                 | 0         | 86           | 0        | 64           | 0  | 21,15        | 95,19           | 0            |                  |
| 2ª RS - Metropolitana      | 3.731.769         | 1.857         | 766           | 119          | 11                | 0         | 130          | 0        | 34           | 90                                       | 0,91         | 20,53           | 1,2          |                  |
| 3ª RS - Ponta Grossa       | 647.823           | 743           | 322           | 35           | 0                 | 0         | 35           | 0        | 26           | 6  | 4,01         | 49,70           | 0            |                  |
| 4ª RS - Irati              | 177.186           | 49            | 17            | 1            | 0                 | 0         | 1            | 0        | 0            | 0  | 0,00         | 9,59            | 0            |                  |
| 5ª RS - Guarapuava         | 457.956           | 376           | 264           | 207          | 5                 | 0         | 212          | 0        | 204          | 4  | 44,55        | 57,65           | 1            |                  |
| 6ª RS - União da Vitória   | 179.117           | 30            | 20            | 3            | 0                 | 0         | 3            | 0        | 3            | 0  | 1,67         | 11,17           | 0            |                  |
| 7ª RS - Pato Branco        | 269.857           | 295           | 181           | 15           | 1                 | 0         | 16           | 0        | 10           | 4  | 3,71         | 67,07           | 0            |                  |
| 8ª RS - Francisco Beltrão  | 361.016           | 673           | 178           | 80           | 2                 | 0         | 82           | 0        | 67           | 12                                       | 18,56        | 49,31           | 1,2,3        |                  |
| 9ª RS - Foz do Iguaçu      | 406.054           | 1.589         | 836           | 75           | 13                | 1         | 89           | 0        | 63           | 13                                       | 15,52        | 205,88          | 1,2          |                  |
| 10ª RS - Cascavel          | 557.660           | 2.075         | 1.409         | 29           | 0                 | 0         | 29           | 0        | 26           | 0  | 4,66         | 252,66          | 1,2          |                  |
| 11ª RS - Campo Mourão      | 326.363           | 411           | 170           | 4            | 0                 | 0         | 4            | 0        | 2            | 1  | 0,61         | 52,09           | 1            |                  |
| 12ª RS - Umuarama          | 277.623           | 1.312         | 947           | 380          | 11                | 0         | 391          | 0        | 298          | 4  | 107,34       | 341,11          | 1,2          |                  |
| 13ª RS - Cianorte          | 163.861           | 785           | 430           | 384          | 3                 | 0         | 387          | 0        | 376          | 1  | 229,46       | 262,42          | 1,2          |                  |
| 14ª RS - Paranavai         | 278.116           | 3.745         | 2.341         | 1.704        | 20                | 2         | 1.726        | 0        | 1.625        | 24                                       | 584,29       | 841,74          | 2            |                  |
| 15ª RS - Maringá           | 856.843           | 2.069         | 1.005         | 356          | 13                | 2         | 371          | 0        | 292          | 24                                       | 34,08        | 117,29          | 2,3          |                  |
| 16ª RS - Apucarana         | 390.543           | 1.580         | 359           | 214          | 2                 | 0         | 216          | 0        | 156          | 26                                       | 39,94        | 91,92           | 2,3          |                  |
| 17ª RS - Londrina          | 980.098           | 6.834         | 3.921         | 1.006        | 65                | 4         | 1.075        | 1        | 853          | 12                                       | 87,03        | 400,06          | 1,2,3        |                  |
| 18ª RS - Cornélio Procopio | 220.928           | 780           | 602           | 163          | 2                 | 0         | 165          | 0        | 135          | 11                                       | 61,11        | 272,49          | 1,2,3        |                  |
| 19ª RS - Jacarezinho       | 290.141           | 1.275         | 913           | 247          | 6                 | 1         | 254          | 1        | 235          | 12                                       | 81,00        | 314,67          | 1,2          |                  |
| 20ª RS - Toledo            | 405.127           | 1.137         | 442           | 21           | 0                 | 0         | 21           | 0        | 16           | 3  | 3,95         | 109,10          | 1,2          |                  |
| 21ª RS - Telêmaco Borba    | 190.997           | 290           | 179           | 21           | 1                 | 0         | 22           | 0        | 14           | 8  | 7,33         | 93,72           | 1            |                  |
| 22ª RS - Ivaiporã          | 125.862           | 116           | 73            | 7            | 1                 | 0         | 8            | 0        | 1            | 5  | 0,79         | 58,00           | 0            |                  |
| <b>Total</b>               |                   |               |               |              |                   |           |              |          |              |  | <b>260</b>   |                 |              |                  |
| <b>Total do Paraná</b>     | <b>11.597.484</b> | <b>28.401</b> | <b>15.663</b> | <b>5.156</b> | <b>157</b>        | <b>10</b> | <b>5.323</b> | <b>2</b> | <b>4.500</b> | <b>260</b>                               | <b>38,80</b> | <b>135,06</b>   | <b>1,2,3</b> |                  |

\* Casos com LPI de origem em outras UF's: 77



### RISCO CLIMÁTICO DENGUE POR MUNICÍPIO

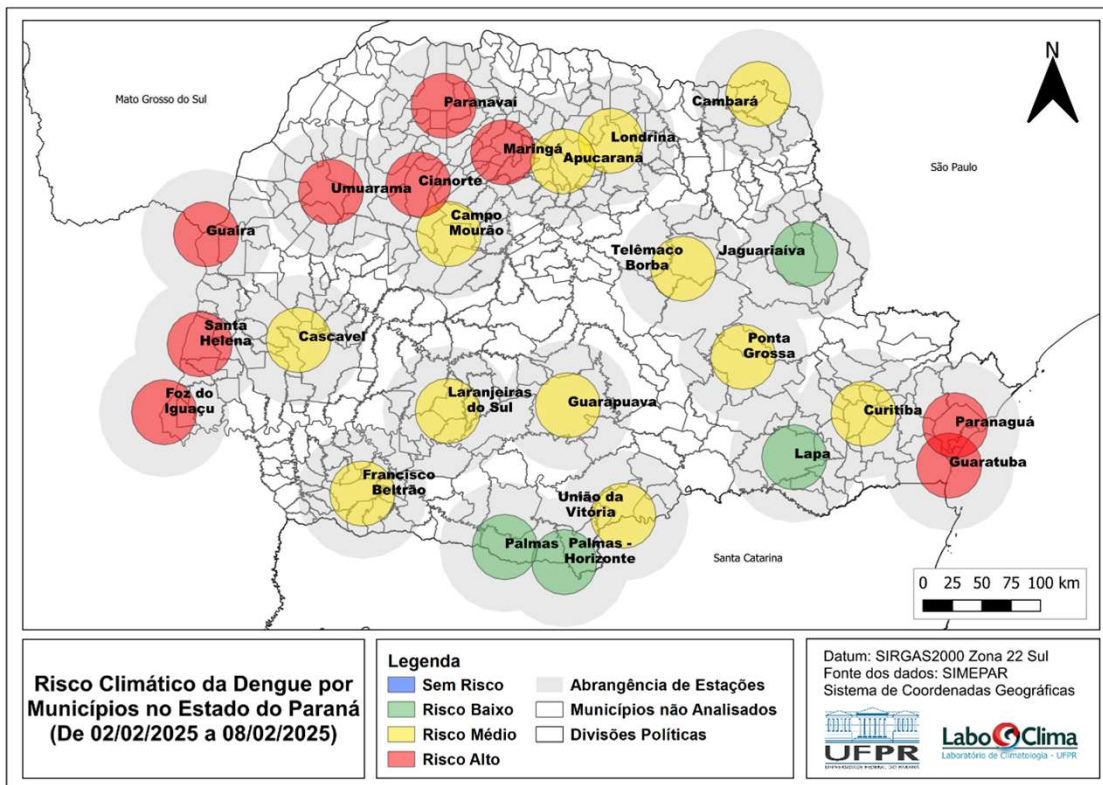

Fonte: Laboclima – UFPR - Dados de 02/02/2025 a 08/02/2025  
Disponível em: <http://www.terra.ufpr.br/porta/aboclima/sacdengue/>  
Acesso em 17/02/2025



### VIGILÂNCIA LABORATORIAL DENGUE: SÉRIE HISTÓRICA TIPIFICAÇÃO

A série histórica do sorotipo viral de dengue é contabilizada desde o ano de 1995. Observa-se a predominância do sorotipo DENV1 até 2018, do sorotipo DENV2 em 2019 e 2020, voltando a prevalecer o sorotipo DENV1 a partir de 2021. É observada a reintrodução da circulação de DENV3 em 2024.

| ANO    | 1995 | 1996 | 1997 | 1998 | 1999 | 2000 | 2001 | 2002 | 2003 | 2004 | 2005 | 2006 | 2007 | 2008 | 2009 | 2010 | 2011 | 2012 | 2013 | 2014 | 2015 | 2016 | 2017 | 2018 | 2019 | 2020 | 2021 | 2022  | 2023  | 2024*  |
|--------|------|------|------|------|------|------|------|------|------|------|------|------|------|------|------|------|------|------|------|------|------|------|------|------|------|------|------|-------|-------|--------|
| DENV 4 |      |      |      |      |      |      |      |      |      |      |      |      |      |      |      |      | 2    | 7    | 133  | 7    | 31   | 6    |      | 1    | 417  | 16   |      |       |       |        |
| DENV 3 |      |      |      |      |      |      |      |      |      |      |      |      |      |      |      |      |      |      |      |      |      |      | 33   |      |      |      |      |       | 1     | 288    |
| DENV 2 |      |      |      |      |      |      |      |      |      |      |      |      |      |      |      | 28   | 10   | 1    |      |      |      | 5    | 1    | 36   | 3859 | 3085 | 370  | 156   | 50    | 3.716  |
| DENV 1 |      |      |      |      |      |      |      |      |      |      |      |      |      |      |      | 190  | 213  | 97   | 473  | 507  | 735  | 3140 | 2    | 42   | 2105 | 762  | 595  | 2.184 | 4.253 | 15.751 |

Fonte: SESAU/DAV/CVIA/VDIV e Laceri/PR  
\*Dados preliminares



### VIGILÂNCIA LABORATORIAL DENGUE: SÉRIE HISTÓRICA TIPIFICAÇÃO (PERCENTUAL)

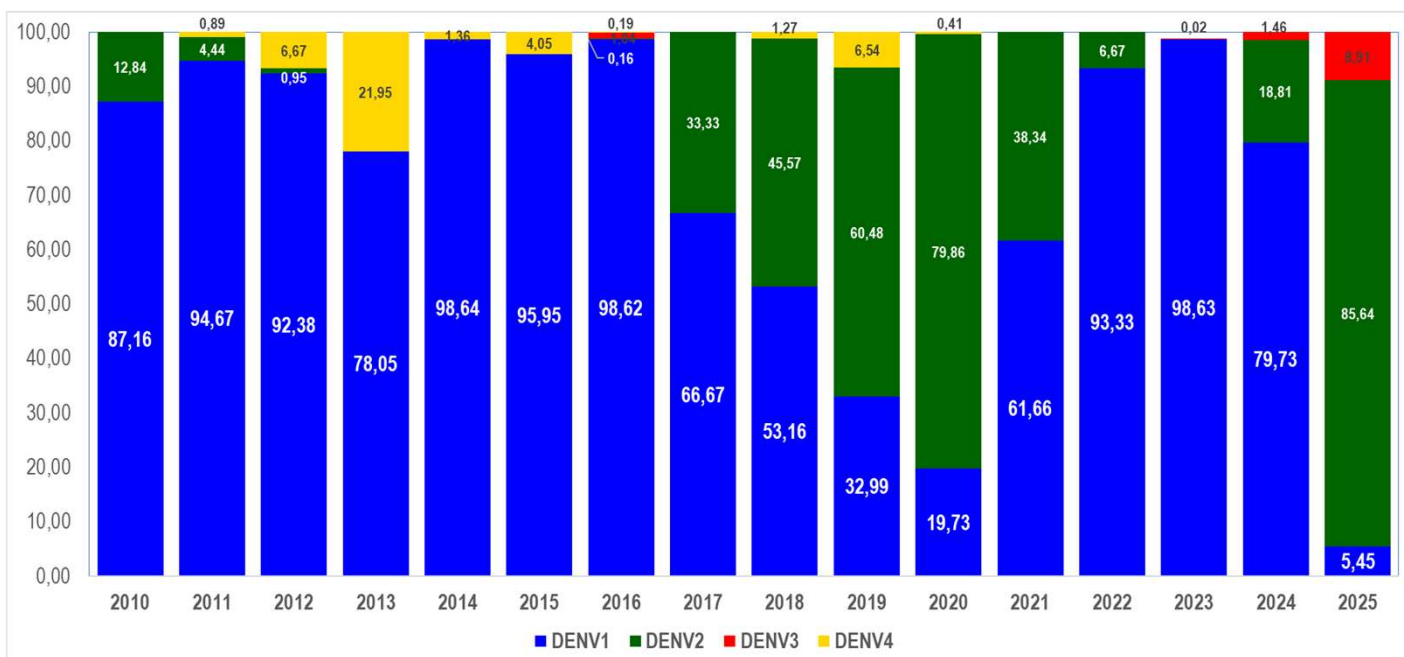



### VIGILÂNCIA LABORATORIAL DENGUE: AMOSTRAS TIPIFICADAS

De **01/01/2025** a **17/02/2025** foram processadas **2.811** amostras para vigilância laboratorial da circulação viral dos 4 sorotipos; desse total, **202** amostras foram detectáveis para dengue em pacientes residentes no Paraná. Atualmente, percebe-se a inversão da circulação viral com o predomínio do sorotipo DENV2.

Tipificação Dengue no Estado do Paraná, 2025  
(amostras processadas = 2.811)

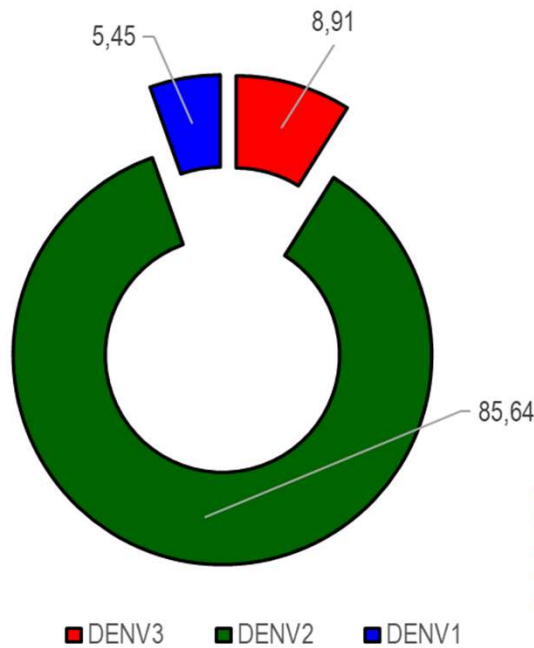

| DENV   | Nº Tipificações |
|--------|-----------------|
| DENV 4 | 0               |
| DENV 3 | 18              |
| DENV 2 | 173             |
| DENV 1 | 11              |
| Ano    | 2025            |

Fonte: SESA/SVS/GAL

Fonte: SESA/DAV/CVIA/DVDTV e Lacen/PR.

Nota: Os dados de tipificação dos vírus são referentes à residência dos pacientes, podendo tratar-se de casos importados ou autóctones.



### VIGILÂNCIA LABORATORIAL DENGUE: TIPIFICAÇÃO E UNIDADES SENTINELAS (POR MUNICÍPIO)

Quanto à tipificação dos vírus por município, a distribuição de 01/01/2025 a 17/02/2025 é a descrita abaixo:

**MACRORREGIONAL NOROESTE**

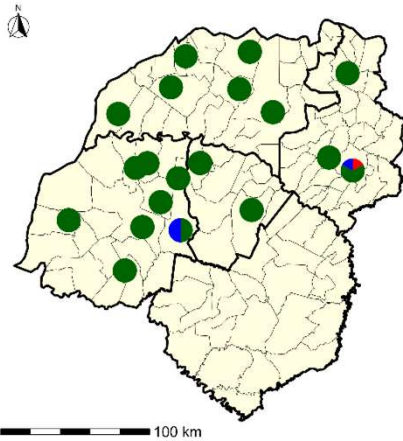

**MACRORREGIONAL NORTE**

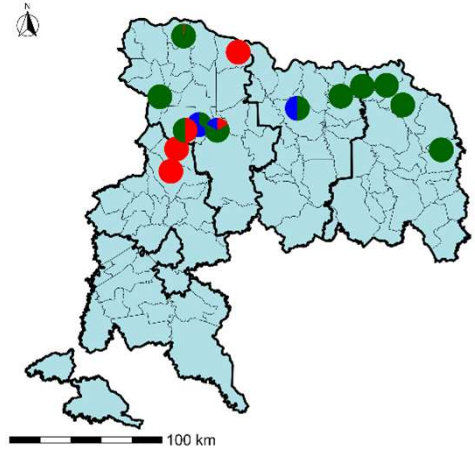

**MACRORREGIONAL OESTE**

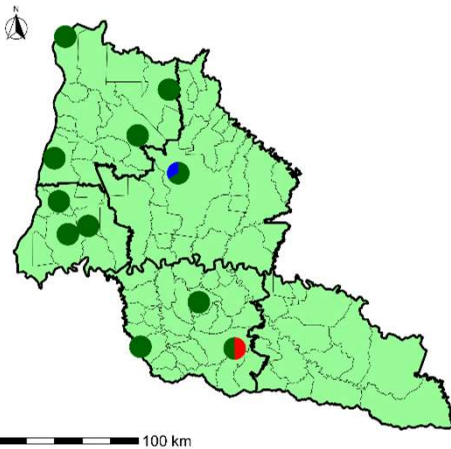

**MACRORREGIONAL LESTE**

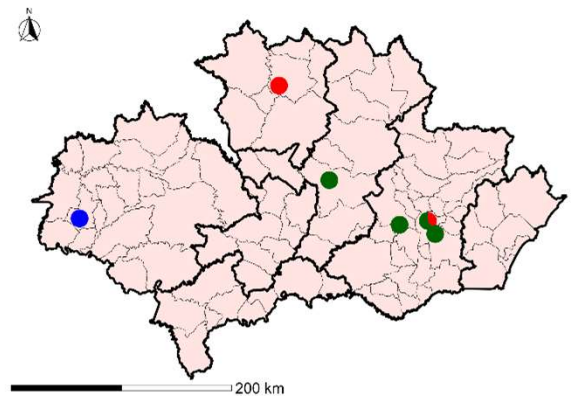

**MACRORREGIONAIS DE SAÚDE E UNIDADES SENTINELAS**

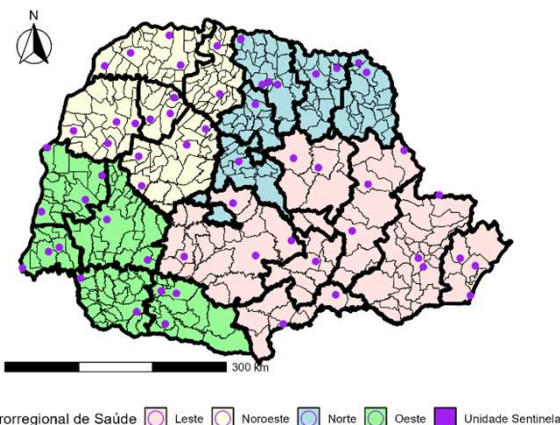

**MACRORREGIONAIS DE SAÚDE**

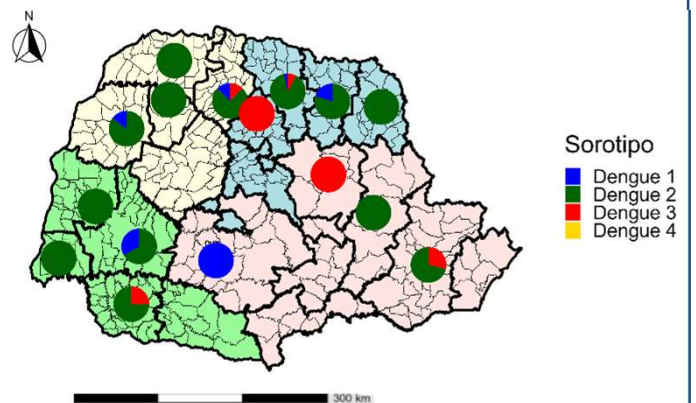

**Sorotipo**  
■ Dengue 1  
■ Dengue 2  
■ Dengue 3  
■ Dengue 4

Macrorregional de Saúde ■ Leste ■ Noroeste ■ Norte ■ Oeste ■ Unidade Sentinela

Fonte: SESA/DAV/CVIA/DVDTV e Lacen/PR.

Nota: Os dados de tipificação dos vírus são referentes à residência dos pacientes, podendo tratar-se de casos importados ou autóctones.



### DENGUE SEVERA

DENGUE COM SINAIS DE ALARME (DSA)

135,06

DENGUE GRAVE (DG)

38,80



### ÓBITOS DENGUE



2



0

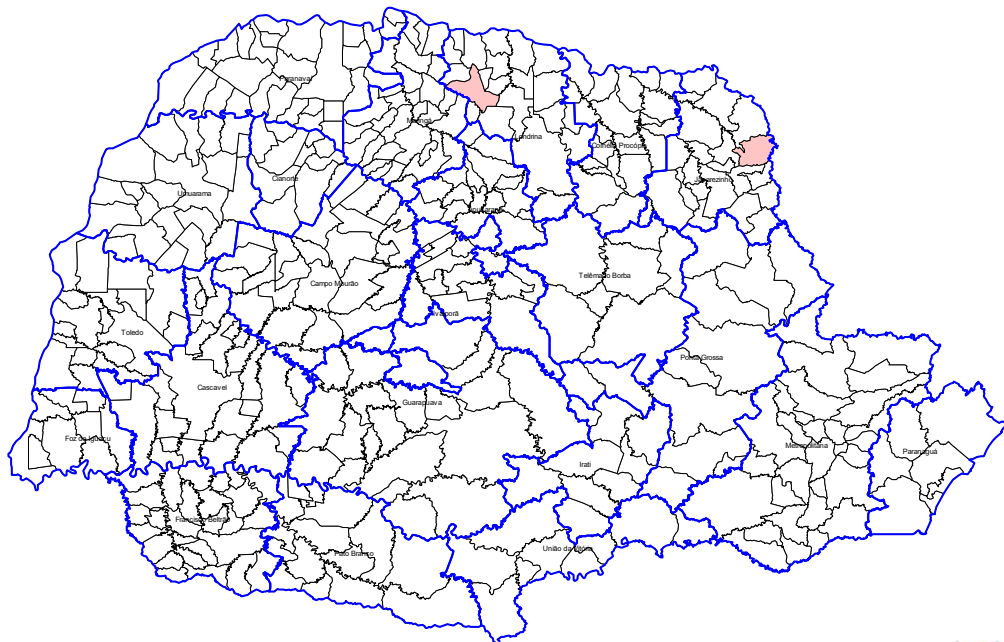

Óbitos DENGUE  
Confirmados

Sem dados

2





### PANORAMA DOS CASOS DE CHIKUNGUNYA NO PARANÁ

|           |  NOTIFICAÇÕES |  CONFIRMADOS |  AUTÓCTONES |  INCIDÊNCIA CASOS AUTÓCTONES |  ÓBITOS |
|-----------|--|---|--|--|--|
| SEMANA 07 | 529  | 162   | 137  | 1,18   | 0  |
| SEMANA 06 | 388  | 108   | 90   | 0,78   | 0  |
| DIFERENÇA | 141  | 54  | 47   | 0,41   | 0  |

| Chikungunya - Paraná 2025 |  | Informe anterior<br>SE 01 a 06 | Informe atual<br>SE 01 a 07 | Diferença | %     |
|---------------------------|--|--------------------------------|-----------------------------|-----------|-------|
| Total de Casos            | Notificados                                    | 388                            | 529                         | 141       | 36,34 |
|                           | Prováveis                                      | 334                            | 449                         | 115       | 34,43 |
|                           | Confirmados                                    | 108                            | 162                         | 54        | 50,00 |
|                           | Autóctones                                     | 90                             | 137                         | 47        | 52,22 |
|                           | Importados (para os municípios do Paraná)      | 17                             | 23                          | 6         | 35,29 |
|                           | Em Investigação (quanto à Classificação Final) | 226                            | 287                         | 61        | 26,99 |
|                           | Descartados                                    | 54                             | 80                          | 26        | 48,15 |
| Número de                 | Óbitos   | 0                              | 0                           | 0         | 0     |
|                           | Municípios com Notificação                     | 62                             | 77                          | 15        | 24,19 |
|                           | Municípios com Casos Confirmados               | 18                             | 23                          | 5         | 27,78 |
|                           | Municípios com Casos Autóctones                | 6                              | 8                           | 2         | 33,33 |



### SÉRIE HISTÓRICA DE CHIKUNGUNYA NO PARANÁ

| Casos publicados de Chikungunya. Paraná, Semana Epidemiológica 01 a 07 |   |      |      |      |      |      |      |
|--|---|------|------|------|------|------|------|
| Chikungunya - Paraná   |   | 2020 | 2021 | 2022 | 2023 | 2024 | 2025 |
| Casos Notificados  |   | 143  | 169  | 198  | 344  | 576  | 529  |
| Casos Prováveis  |   | 89   | 12   | 11   | 81   | 93   | 449  |
| Confirmados/descartados  | Confirmados                               | 4    | 2    | 3    | 71   | 40   | 162  |
|  | Descartados                               | 111  | 19   | 25   | 130  | 207  | 80   |
| Óbitos   |   | 0    | 0    | 0    | 0    | 0    | 0    |
| LPI (Local Provável de Infecção)                                       | Autóctones                                | 0    | 1    | 0    | 29   | 18   | 137  |
|  | Importados (para os municípios do Paraná) | 4    | 1    | 3    | 30   | 18   | 23   |
| Incidência de casos autoctones   |   | 0,00 | 0,01 | 0,00 | 0,25 | 0,16 | 1,18 |
| Incidência de casos prováveis  |   | 0,78 | 0,11 | 0,10 | 0,70 | 0,80 | 3,87 |



### CASOS CHIKUNGUNYA: NOTIFICADOS, CONFIRMADOS, EM INVESTIGAÇÃO E DESCARTADOS

CHIKUNGUNYA: NOTIFICADOS, CONFIRMADOS, EM INVESTIGAÇÃO E DESCARTADOS  
SE 01/2025 A SE 07/2025

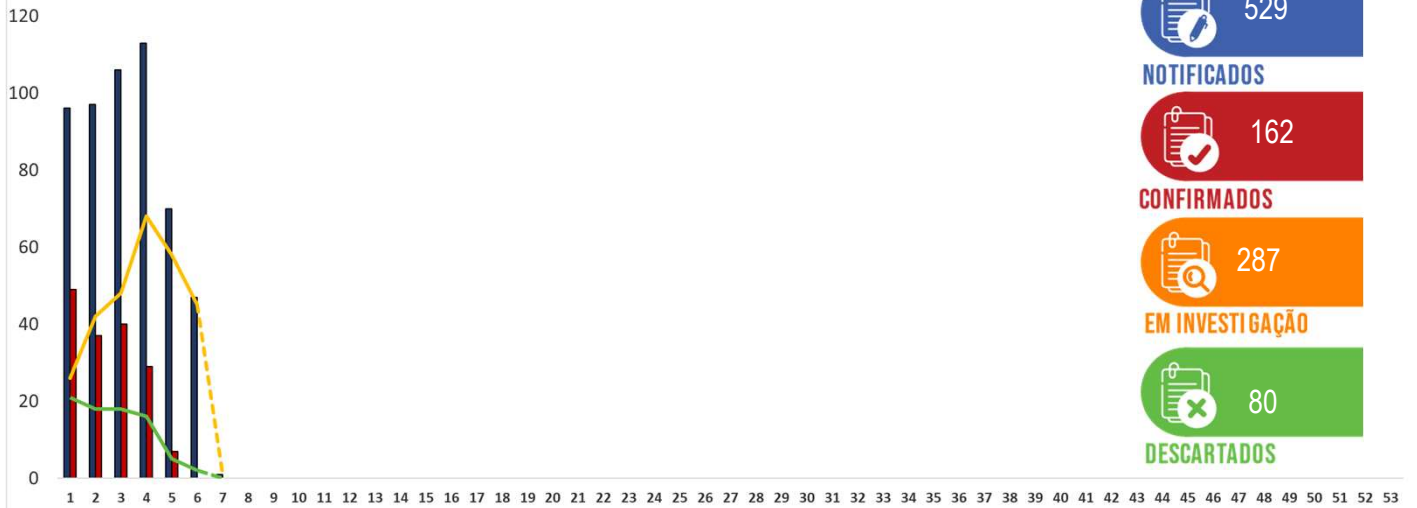

### DISTRIBUIÇÃO DE CHIKUNGUNYA NO PARANÁ

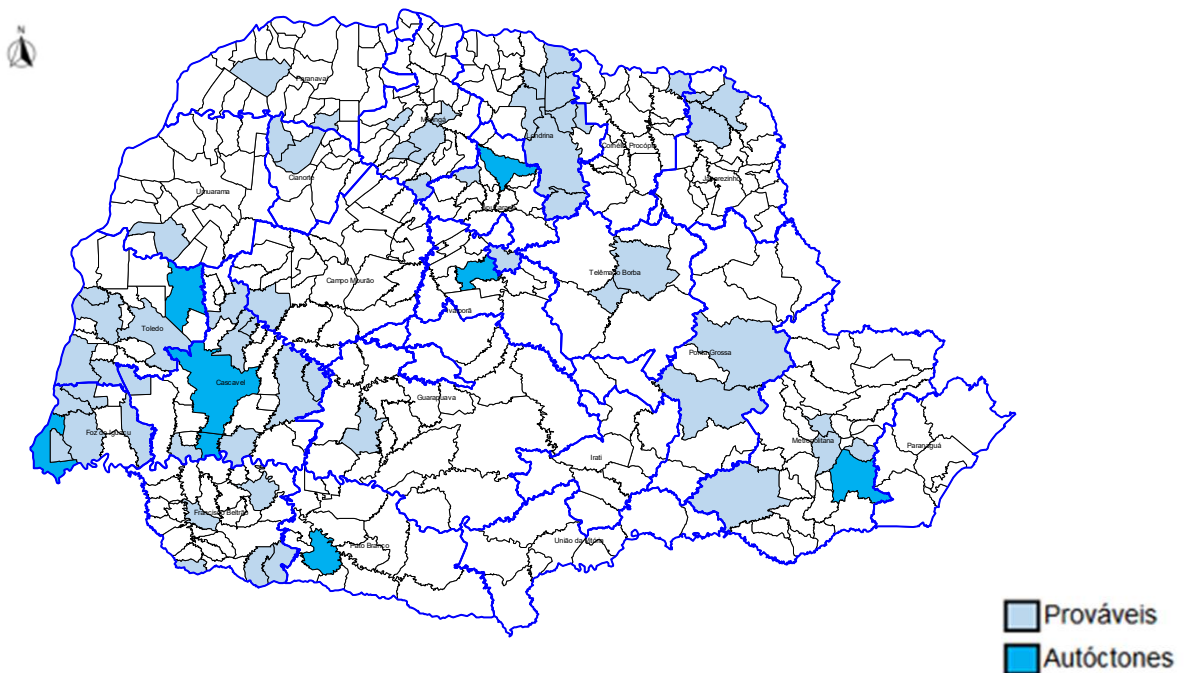



### PANORAMA DOS CASOS DE ZIKA NO PARANÁ



NOTIFICAÇÕES



CONFIRMADOS



AUTÓCTONES



INCIDÊNCIA CASOS  
AUTÓCTONES



ÓBITOS

SEMANA 07

14

0

0

0,00

0

SEMANA 06

10

0

0

0,00

0

DIFERENÇA

4

0

0

0,00

0

| Zika Vírus - Paraná 2025 |  | Informe anterior<br>SE 01 a 06 | Informe atual<br>SE 01 a 07 | Diferença | %      |
|--------------------------|--|--------------------------------|-----------------------------|-----------|--------|
| Total de Casos           | Notificados                                    | 10                             | 14                          | 4         | 40,00  |
|                          | Confirmados                                    | 0                              | 0                           | 0         | 0      |
|                          | Autóctones                                     | 0                              | 0                           | 0         | 0      |
|                          | Importados (para os municípios do Paraná)      | 0                              | 0                           | 0         | 0      |
|                          | Em Investigação (quanto à Classificação Final) | 8                              | 10                          | 2         | 25,00  |
|                          | Descartados                                    | 2                              | 4                           | 2         | 100,00 |
|                          | Óbitos   | 0                              | 0                           | 0         | 0      |
| Número de                | Municípios com Notificação                     | 5                              | 7                           | 2         | 40,00  |
|                          | Municípios com Casos Confirmados               | 0                              | 0                           | 0         | 0      |
|                          | Municípios com Casos Autóctones                | 0                              | 0                           | 0         | 0      |



### DISTRIBUIÇÃO DE ZIKA NO PARANÁ

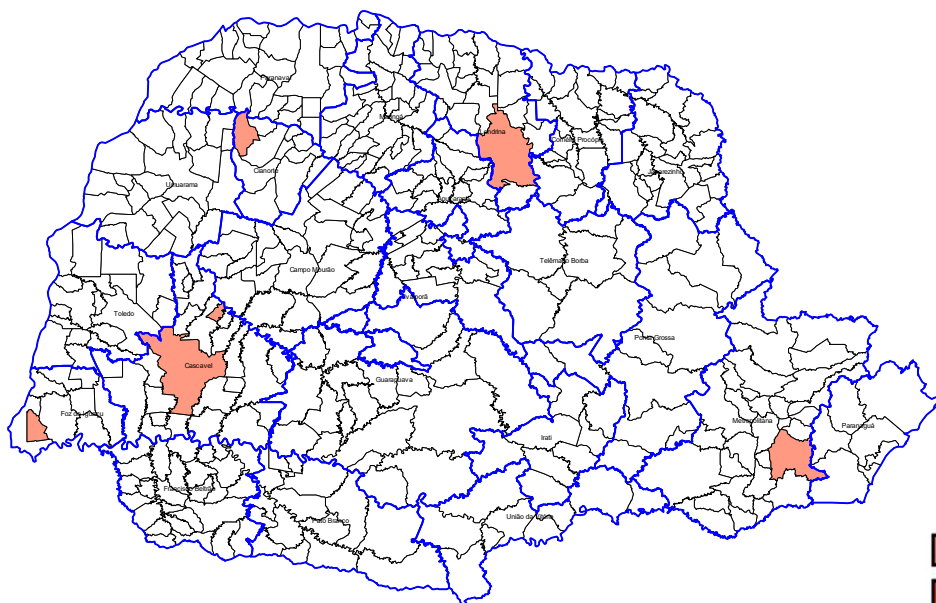

Prováveis  
Autóctones